

あんしんを飛ばたく力に—— 京急グループ

京急のまちマガジン Town Magazine of Keikyu
No.557 August, September 2009

8.9

なぎさ

都心から1時間半のなごみアイランド

城ヶ島で 過ごす 一日

10 | 羽田ナビゲーション
この夏は羽田空港であそぼう!!

12 | 涼んで、憩う。
東京ひんやりスポット

三浦半島の最南端に位置する自然豊かな「城ヶ島」。
太平洋をのぞむダイナミックな海と岩礁、
サザエや伊勢エビなどの新鮮な海の幸。
情緒ある船遊び。夏空に照り映える、海のまぶしさ。
そして、潮風の気持ちのいいことといたら！
都心からわずか1時間半で行ける、なごみアイランド。
のんびりとした島の風景のなかにいると、
こんな時間が何よりの贅沢だと気がつくかもしれません。

写真は、城ヶ島公園内にある、ウミウ展望台からの風景。毎年11月～4月まで、北の海から渡ってきた、およそ2,000羽のウミウが、この断崖で冬を越す。ちょっとペンギンに似たかわいい姿は、まさに自然の動物園。

城ヶ島へのアクセス

品川駅から三崎口駅までは、快特で約60分。
三崎口駅から「城ヶ島」行きバスで終点下車
※三浦半島1DAY・2DAYきっぷのフリー区間
エリアに含まれます。

8月1日から 京急の新しいおトくなぎっぷ 通年発売! みざまぐろきっぷ

①京急線の乗車駅～三崎口駅往復乗車券
十三崎口・三浦海岸駅～油壺・三崎港・城
ヶ島行き京急バス乗車券(乗り降り自由)
②「まぐろ特別メニュー」食券(1,500円
相当) ③城ヶ島京急ホテル or ホテル京急
油壺観潮荘の日帰り入浴券 or 京急油壺マリ
ンパーク入園券(いずれか1つを選択)、の3
つの特典がついた、とてもおトくなぎっぷ。そ
のうえ、三浦の情報が満載のハンドブック付き!
三浦半島の旅がぐ～んと
おトクに楽しめるきっぷです。

- 有効期間：1日
- 発売駅：京急線各駅
(※泉岳寺・三崎口駅を除く)

発売を記念して、京急ス
トア、ユニオネックスグルー
プでは、8月31日(月)まで、
三浦の名産品などが当たる
「三浦のマグロを応援し隊
キャンペーン」を実施。

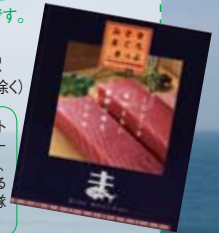

三崎・城ヶ島観光に便利 お得なきっぷ

美しい自然に囲まれた三浦半島へのおでかけ
に便利なフリーきっぷ。有効期間内、金沢
文庫～浦賀間・逗子線・久里浜線各駅で
自由に乗り降りできます。フリー区間内のバ
スも乗り降り自由。

気軽に日帰り!

三浦半島 1DAY きっぷ

- 有効期間：1日
- 発売駅：京急線各駅(※泉岳寺駅を除く)

ゆったり1泊!

三浦半島 2DAY きっぷ

- 有効期間：2日
- 発売駅：京急線品川～上大岡間各駅、
空港線・大師線各駅

- www.keikyu.co.jp/train/otoku/shtml
- お問い合わせ：京急ご案内センター
03-5789-8686 または 045-441-0999

都心から1時間半のなごみアイランド

城ヶ島で

過ごす

text:Sugimoto Reiko photos:Ishiyama Katsutoshi

一日

城ヶ島ってこんな島

城ヶ島（じょうがしま）は、三浦半島の最南端に位置する、神奈川県最大の自然島。磯遊びのできる浜辺やダイナミックな景観、のんびりとした島の雰囲気と海の幸を楽しみに、年間を通じて多くの人を訪れます。ダイビングやシーカヤックなどのマリンスポーツ、釣りなどのレジャーもたくさんです。夏はアジサイ、秋はハチジョウススキ、冬はヤエスイセンが咲き誇り、毎年11月から4月までウミウ、ヒメウ、クロサギが飛来して風物詩になっています。



県立城ヶ島公園入口



ここをのぼって公園へ。



城ヶ島公園入口にもウミウ。

島を歩いてみよう。

城ヶ島めぐり（遊び船）

長津呂崎にある「島めぐり」の舟で、城ヶ島を一週してみるのも楽しい。「城ヶ島一周コース」30分は、3名乗船で3,900円、2名で3,000円、1名2,500円。地元漁師さんたちが漕いでくれる。

- 城ヶ島漁協組合
- 046-882-2160



ダイナミックな、岩礁を歩くのも自然島ならでは。

今月号の表紙のダイナミックな写真に驚かれた方もいらっしゃるかも。実はこれ、城ヶ島にある「馬ノ背洞門」のせどうもん。馬の背のような形にくり抜かれた岩の向こう側に、海が見える。波の浸食で、このような形になったといわれている。

城ヶ島の海岸は岩礁や絶壁が多く、ダイナミックな景観を楽しめるが、海辺が気持ちのよい夏は、「岩礁ウォーキング」もおすすめ。城ヶ島京急ホテルの先から岩礁に

出て、馬ノ背洞門のあたりまでの、ゴツゴツとした岩場を歩いてみよう。このあたりは、磯遊びも楽しめる。岩礁を楽しんだら、馬ノ背洞門の左にある階段をのぼっていくと「城ヶ島公園」に出る。ひんやりとした木蔭の気持ちいいハイキングロードで、この途中には「ウミウ展望台」もある。

足に自信のある方なら、公園から島の東側にある安房埼灯台周辺の岩礁も、冒険気分ですてきな景色を浴びて立つ灯台の景色は、まさに自然のスペクタクルだ。



城ヶ島灯台

島西端の長津呂崎に建つ白い灯台。明治3(1870)年に誕生した、観音崎、野島崎、品川、榎野崎に続く、日本で5番目の洋式灯台。観音崎と同じ、フランス人技師ヴェルニーによるもの。現在の灯台は関東大震災後に再建されたもの。



馬ノ背洞門

「メガネ岩」ともいわれる、城ヶ島の南側中央部にある馬の背の形をした洞門。風雨や波の浸食によってできあがったといわれる、自然のアート。関東大地震による隆起で陸になったという説もある。ぽっかり開いた穴の向こうに見える青空と海は、まさに絶景。



安房崎灯台(あわさきとうだい)

島東端の安房崎の岩礁の上に、波しぶきを浴びて立つ、白い灯台。塔の中央にくびれを持つ形で、城ヶ島灯台とは違う美しさ。高さ13mだが、光は20km先まで届く。このあたりの岩礁はダイナミックで、日の出スポットとしても知られている。



岩礁ウォーキング

岩礁は、冒険気分です歩いてみよう。城ヶ島灯台付近から馬ノ背洞門までと、安房崎灯台周辺でウォーキングができる。ゴツゴツとした岩肌は、見つけているうちに、動物に見える岩もあるという。そんな岩を探して歩いてみるのも楽しい。潮だまりを観察するのなら、干潮時間の2時間ほど前、潮が引いたあとの岩場に出てみよう。写真は、磯だまりで遊んでいた、島に住む大月真己くん。



城ヶ島で過ごす一日

海から、丘から。

神奈川県立城ヶ島公園

城ヶ島の東半分くらいを占める公園。ピクニック広場や、季節の花々が心をなごませてくれる。天気がよければ、展望台からは、房総半島、三浦半島、富士・箱根・伊豆・伊豆大島と、360°の絶景が楽しめる。

- 開園/常時(無休) ●入園無料
- 三浦市三崎町城ヶ島地内
- 046-881-6640



素朴な磯の味を、

ガブリ!

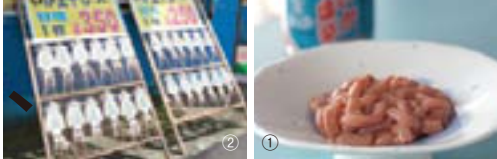

- ①「自家製イカの塩辛」630円 一枚一枚皮をはぎ、胴中のみ使用。甘塩、無添加。
 ②「イカの生干し」250円～ イカ、金目鯛、地アジなど、天日で干した自家製の干物が並ぶ「干物バイキング」が人気。売り切れ次第終了。

まるか サービスステーション

- 8:30～17:00 ● 不定休 ● 三浦市三崎町
 城ヶ島 658-48 ● 046-881-3920

城ヶ島に店を構えて50年。城ヶ島産の海の幸、三崎のマグロ、海産物などが、色とりどりに並ぶ。イカ、金目鯛、地アジなど、天日でじっくり干した自家製の干物が並ぶ「干物センター」が人気。もちろん、無添加・無着色。マグロを中心とした食事もできる。



味のなかむら屋

- 11:00～17:00 ● 不定休
 ● 三浦市三崎町城ヶ島 683 ● 090-5776-5490

サザエやハマグリ、するめいかななどを焼く、香ばしい香り。この香りに誘われるように、通りがかった人たちが次々とお店に入って行く。店頭で焼き上げてくれる焼き物は、「めばちまぐろのカマ」大 450円、「いか丸焼」400円（写真上）、「はまぐり焼」250円と、リーズナブルなのがうれしい。



- ③「めばちマグロのカマ焼き定食」1,000円 こんなに大きなカマが乗って、この値段なんです。
 ④「サザエつば焼」1個 350円 城ヶ島名産の身の縮まったサザエ。磯の風味が詰まっている。

**新鮮な磯の風味を
 味わうなら
 焼きたてがいちばん**

城ヶ島の、おいしいものといったら、やっぱり海の幸。岩礁に囲まれているので海藻類が豊富で、それらを食料とする、アワビ、サザエ、トコブシ、シッタカ、ホラ貝などの貝類に恵まれているのだ。

島の漁師さんたちは、一年中大忙し。夏は海中に潜って、冬は長いモリと箱型のガラス眼鏡を使う「みつき漁」で、アワビなどの貝をとる。水域に網を張って、そこにからまった魚を捕獲する「刺網」でヒラメ、カワハギ、カサゴ、イカなども釣り上げる。8月からは、天然のイセエビも登場するといっ。

「ここでしか味わえない」とれたてを、存分に味わおう。



渡船で島へ。
小さな島ならではの
旅情を感じて。

城ヶ島へは、三崎口駅からバスに
乗れば、数十分で着いてしまいうけ
れど、三浦半島と城ヶ島の間に
「城ヶ島大橋」が架けられる前は、
船が唯一の交通手段だった。橋の
開通とともに廃止されていたその
渡船が、2008年に復活。12人
乗りの小さな船で、三崎から城ヶ
島へ船で渡るの、なんとも旅情
をかきたてられる。利用している
地元の人たちと乗り合わせるの
もまた、旅気分がよいものだ。

城ヶ島渡船「白秋」

● 7:00～19:00 ● 大人 200 円、小人(小学生以下)
100 円 ※日曜は、漁師による漁船で行うため休航 ● 三浦
市三崎 5-3-1 ● 046-881-6721 (三浦海業公社「う
らり」) ● www.umigyo.co.jp/ ※「1DAY・2DAY き
っぷ」をお持ちの方に、「うらり」でカットカメラをプレゼント。

この渡船は、実は近隣の飲食店で使われる廃油を使って運航され
ているバイオディーゼルの船。スタッフたちが、各飲食店に毎日廃
油をもらいに行き、一日かけて、燃料にするのだ。風向きによっては、
天ぷら油のニオイがするのだとか。なんともエコな渡船なのだ。

城ヶ島で
過ごす日

抒情 あふれる、 島へ行く 船

北原白秋と城ヶ島

白秋は、明治末期から昭和初期にかけて、印
象的、抽象的手法で新鮮な感覚情緒を述べ、
また多くの童謡を作った詩人・歌人。青年・
白秋の心に、三崎の風土は暖かく感じられたと
いい、27歳から10ヵ月をこの地で暮らした。「城
ヶ島の雨」は仮寓していた三崎二町谷見桃寺
で完成したことで知られている。三崎居住期
にノートに書き溜めた成果は1915年に歌集
『雲母(きらら)集』として発表。三浦三崎、
そして城ヶ島を生涯愛した。

白秋記念館

北原白秋の遺品や資料が展示されて
いる記念館。「雲母(きらら)集」「畑
の祭」「漁村の秋」や、白秋自筆ノ
ート(三崎時代)、などを展示するほか、
白秋関係図書の閲覧ができる。
(写真⑦)

● 10:00～16:00 ● 無料
● 月曜休館(祝日の場合翌日)
● 三浦市三崎町城ヶ島 374-1
● 046-881-6414



⑧北原白秋(提供:柳
川市・北原白秋記念館)
⑨記念館前、城ヶ島大
橋のたもとにたすむ記
念碑。「城ヶ島の雨」
の一節が刻まれている。

日帰り入浴

- 大人 1,000 円、小学生 500 円 貸タオル 300 円
- 11:00～18:00
- 年中無休



きらら 城ヶ島 雲母の湯

北原白秋の「雲母集」にある大正時代の情景が今も残る、城ヶ島。その岩礁の上に建つ城ヶ島京急ホテル内にある、絶景露天風呂。天気の良い日には秀峰富士、箱根天城の絶景を眺めることができる。オーシャンビューの露天風呂と、大理石仕上げの大浴場で、ゆっくりとしたひとときを過ごせる。日帰り入浴もある。

本館どの部屋からも海が眺められ、くつろいだ雰囲気。



遊び疲れたら、ひと休み。

日帰り昼食付きプラン

「まぐるづくし」4,000 円

お部屋での食事とお風呂がセットになったお得なプラン。相模湾を眺められる個室で、3時間くつろぎのひとときを。昼食 11:00～14:00 (露天風呂&足湯入浴料無料、タオルセット付き、京急油壺マリンパーク入園割引) コースはほかに、和会席 3 種類 (4,000 円、5,000 円、7,000 円) ※要予約 (「まぐるづくし」コースのみ、2 日前までに予約)



▶ マグロの珍味和風サラダ。皮、心臓、わた、卵と、すべてまぐろの部位を使用。



城ヶ島京急ホテル

- 三浦市三崎町城ヶ島 693
 - 046-881-5151 (代表)
 - www.misakikanko.co.jp/jyogashima/
- 全室海に面した和室。朝陽が降り注ぐ海と、ゆっくりと沈む美しい夕陽を、プライベート空間で眺めることができる。

※ P2「みさきまぐるきっぷ」の特典 (日帰り入浴、レストラン「城ヶ島 しぶき亭」にて、まぐる特製メニュー) もご利用いただけます。



海の見える部屋で
おいしい料理を
楽しみながら

島遊びを楽しんだ後に立ち寄ってみたいのが、長津呂崎にある「城ヶ島京急ホテル」だ。海の見える落ち着いた本館の和室に宿泊するのもいいし、日帰り入浴や日帰り昼食付きプランで、くつろぐのもいい。
何をするのでもないけれど、海を見ながら過ごす時間。これこそ本物の贅沢かもしれない。

旅のみやげは、 この景色と、この時間…

城ヶ島で
過ごす
一日

城ヶ島の夕景

海に囲まれた城ヶ島は、夕陽のスポットとしても知られている。写真は、城ヶ島京急ホテルの前、長津呂崎からの夕景。天気の良い日、とくに冬などは、ホテルの正面に富士山が姿を現すという。ほかにも、城ヶ島公園の展望台、ウミウ展望台、安房埼灯台付近など、お気に入りの夕焼けスポットを探してみよう。

城ヶ島には猫が多い。どの猫も幸せそうなのは、この島が居心地がいいからだろう。

城ヶ島漁協直売所

城ヶ島に来たら買って帰りたいのが、島でとれた海の幸。土曜・日曜のみだが、城ヶ島漁協の直売所で、買うことができる。夏なら、サザエ(1個 150円～)、アワビ(2,000円～)、イセエビ(1,600～2,000円)も。● 8:00～16:00 ● 046-882-2160 ● 三浦市三崎町城ヶ島 500-28

- ①昔ながらのおみやげ屋さんがならぶ商店街は、レトロな雰囲気。右側が、商店街の入り口にある「北原園」(046-881-3760)。※②～⑤の商品は「北原園」で販売。
②貝を使ったアクセサリーも素敵な旅のおみやげになりそう。

ひと休みしてホテルを出たら、夕方の気持ちのいい潮風が吹いていた。日没はまだ先だけれど、散策しながら、夕陽が沈むのを待つことにした。城ヶ島は、美しい日の出と、海の彼方に沈む夕陽を眺めることのできるスポットなのだ。自然のショータイムが始まると、猫も次々にやってくる。この夕日、いちばんのおみやげかもしれない。今回は日帰り旅だったけれど、今度は一泊で来てみたいと思った。

海の彼方に沈む夕陽
眺めるこの時間が
いちばんのおみやげ



- ③貝がらが入った、透明な宝宝箱。
④貝がらのつかみ取り。1回でどれだけ取れる？
⑤城ヶ島名物の海産物。地のり、天然ワカメ、ヒジキ、天草など。

飛行機ウォッチング



第1ターミナル展望デッキ T1 6F、RF

天気よければ、富士山が眺められる。東側には第2ターミナル、西側には、建設中の新国際線ターミナルを見ることが出来る。オープンカフェ「バードアイ」がある。

◎6:30～22:00(天候などにより変更あり)



volume 2
羽田空港
で遊ぶ

新連載
羽田ナビゲーション
**HANEDA
NAVI**



ターミナルビルのことならおまかせ

羽田空港ターミナルビルには、「エアポートコンシェルジュ」が巡回している。この制服を見たら気軽に声をかけて。

この夏は羽田空港であそぼう!!

【記念撮影はここで】

羽田空港に来た記念に写真を撮るなら、ここがおすすめ。長い出発ロビーを背景に、最高の一枚が撮れますよ。

T1 マーケットプレイス3F、「童心 Juvniland TOKYO」の隣。



【サマーカードを出そう】

空港のなかには郵便局だってある。「羽田の風景印」を押してくださいと差し出すと、こんなスタンプ消印を押してくれる。「かもめーる」などを使って、ここからサマーカードを出したら喜ばれるかも。

T1 1F「羽田空港郵便局」

こんなに面白い場所を、旅人たちの場所にしておくのはもったいない! 入道雲が浮かぶ夏空に飛行機が次々と離着陸していく滑走路を眺めたり、無料バスに乗って2つのターミナルをすみずみまで探検したり。遊び疲れたら、おいしいカフェやレストランでひと休み。空の旅の予定がなくなつて、羽田空港で、一日ゆっくり楽しく過ごす。今回はそんな遊び方をご案内します。

お問い合わせ

羽田空港ターミナル ビッグバード 総合案内

03-5757-8111

www.tokyo-airport-bldg.co.jp/

T1

第1ターミナル

T2

第2ターミナル

T2

「滝のオーロラ」

1Fエスカレーター付近

【未来の羽田を知ろう】

2010年に開業予定の、D滑走路と新国際線ターミナル。完成したらどんな感じになるの? そんな疑問を持ったら、こちらへGo! 夏の自由課題にもおすすめです。

新国際線ターミナル 完成予想ジオラマ

新しくできるターミナルや駐車場など、どんなカタチになるかを、500分の1のジオラマでチェックしておこう。

T1 1F南ウイング出発ロビー

D滑走路 パネル展示コーナー

パネル展示で、新しくできるD滑走路のようすがわかる。窓の向こうには、D滑走路の工事状況を見ることが出来る。

T2 5Fマーケットプレイス



【アートに出会う!】



T2 「銀河」5F



世界的なアーティスト、千住博氏の巨大アートが点在している。見る位置でまったく違って見える「滝のオーロラ」や天井画の「銀河」など、ほかに青い牛「MOON」もいる。こちらはどこにいるか、探してみて。



「海エコ、空エコ、 羽田エコ。」

「海エコ」「空エコ」「羽田エコ」の3つのゾーンで、地球や東京湾の環境についてや羽田空港での取り組みを体験しながら学べる、子ども向けのイベント。地球温暖化を体験できるコーナーや、海中フォトスタジオも。4日・5日には、さかなくんをゲストに迎え、東京湾の生き物をテーマにしたトークショーを開催する。
◎8月1日(土)～8月6日(木)
◎11:00～18:00(入場締切 17:30)
最終日は17:00まで(入場締切 16:30)
◎場所:第1ターミナル マーケットプレイス6階「ギャラクシーホール」

「空の日フェスティバル2009」

9月13日の空の日に行われるイベント。小学校高学年以上を対象とした「子供航空教室」(当日先着150名)や、「D滑走路展望台等見学会」(当日先着150名)、「格納庫見学バスツアー」(事前申し込み抽選)や、航空関係グッズの展示即売、ビッグバードクイズラリー、Tシャツ展示など。さらに、旧整備場地区では、航空機展示会や小型機・ヘリコプターのシミュレーター見学・試乗会も行う。
◎9月13日(日)
◎9:00～17:00(イベントによって異なる)
◎場所:第1ターミナル、第2ターミナル、旧整備場地区
◎<http://www.tokyo-airport-bldg.co.jp/>

サマー イベント in 羽田空港

◎創通・サンライズ

羽田から ちょっと 足を伸ばしてお台場へ

18mのガンダム立像が お台場に出現!

新交通ゆりかもめ「台場」駅にある潮風公園 太陽の広場に、18m実物大のガンダム立像が出現した! ガンダムが「緑あふれる都市東京の再生のシンボル」として、GREEN TOKYOのメッセージを発信していくというプロジェクト。8月31日(月)までは、「2016東京オリンピックパラリンピック招致サポートバージョン」のガンダムを見ることができる。羽田であそんだ後に、ぜひ立ち寄ってみて! 羽田空港第2ターミナルから京急バス「ホテルグランパシフィック LE DAIBA」行き、ホテルから徒歩約5分。



【羽田で

羽田空港といえば、やっぱり飛行機ウォッチング。空をバックにしたダイナミックな着陸、離陸の風景は見あきることがない。網に開いている穴は、カメラの撮影用。

第2ターミナル展望デッキ

東京湾をバックにした飛行場の風景を楽しめる。海、空、雲、そして飛行機。絵になる風景だ。広々としたウッドデッキが爽快。オープンカフェ「ウエストパークカフェ スカイファンテン」がある。

T2 5F

◎6:30～22:00(天候などにより変更あり)



【無料連絡バスが運行中】

1階のバス乗車場からは、無料バスが3分間隔で運行。空港ミニツアー気分です、車窓の景色を楽しむのもOK。第1ターミナル→第2ターミナル→国際線ターミナルと巡回している。

T1 T2 1階「バス乗車場」

Information

→ 羽田空港駅へ、 京急が便利。

品川駅からは最速14分、都営浅草線直通のエアポート快特で新橋からは25分、浅草からは35分、京急川崎駅からは直通14分、横浜駅からは直通24分で到着します。
※表示時間はすべて乗車時間で(京急線は快特ご利用の場合)。のりかえに要する時間は含まれていません。また運行状況により多少異なります。

きっぷのお問い合わせは【京急ご案内センター】
03-5789-8686 または 045-441-0999
営業時間:平日7:30～21:00 土・日・祝日9:00～17:00

→ 羽田空港を利用するなら 「羽田空港・京急カード」がオトク。

- ◎入会金・年会費無料
- ◎羽田空港ではクレジット払いのご利用で2%の京急グループポイントが貯まります。貯めたポイントは、ポイント券に引き替えてお買い物にご利用いただけます。
- ◎指定の飲食店・物販店・免税店「Japan Duty Free」・エアポートラウンジではカード提示でさらに10%OFF。
- ◎羽田空港以外でも「京急カード」と同様のサービスが受けられます。

「羽田空港・京急カード」に関するお問い合わせは
京急グループポイントサービス事務局 ☎0120-014-521
受付時間:10:00～17:00 年末年始を除く

詳しくは



【眺めのいいレストラン】



エア ターミナル グリル キイチ

T1 マーケットプレイス5F

◎11:00-22:00[L.0.21:00]

◎03-5757-8848



上/たっぷりと遊んだあとは、夜の空港を眺めながら、いつもより贅沢なお食事を。広く取った窓から空港が眺められ、贅沢な雰囲気だ。下/「エアポートブッフェ」。ランチは大人2,300円・小学生1,700円、ディナーは大人2,800円・小学生2,200円。

間近で眺めれば、
迫力満点&
気分爽快!

涼んで、
憩う。

東京 やり スポット

Text: Ebihara Rie, Photos: Yoshioka Akira

東 京タワーのすぐ近くに渓谷がある。といっても、ほとんどの人はご存知ないだろう。しかし、ここを訪れてみれば、誰もがその絶景ぶりに目を見張るはず。

芝公園にある「もみじ谷」は、昭和59年に誕生した人工の渓谷。昼間でも薄暗く感じるほど鬱蒼と茂った木々、ゴツゴツした岩場を

特別な準備などしなくても、思いついたらすぐ行ける東京の滝で、爽やかな自然の涼を満喫してみよう。

水量はそれほど多くないが、水と水とがぶつかり合うときに発生するマイナスイオンで、あたりは清冽な気に満ちている。はつきりと涼しさを感じられるし、深呼吸すれば、ゆったりと落ち着いた気分にもなれる。

もみじ谷から徒歩2分で、この光景。

暑中お見舞い申し上げます。
夏本番! 猛暑を元気に乗り切るため、今回は東京のひんやりスポットをご紹介します。水しぶきを上げる滝、爽快な船遊びから、幽霊の名所、氷の世界まで、涼しさも楽しさも満載です。さあ、リゾート感覚で東京納涼に出かけましょう。

水しぶきを浴びて、リフレッシュ!
もみじ谷

2代將軍徳川秀忠が江戸城もみじ山から樹木を移植したのがはじまり。

もみじ谷 (芝公園19号地内)
1873年開園の芝公園は、日本で最も古い公園のひとつで、都指定史跡の丸山古墳が有名。122,501㎡という広大な園内には、野球場、テニスコートなど、スポーツ施設もある。「もみじ谷」には、もみじ、ケヤキが数多く植えられ、紅葉の時期には、とくに見事な眺めとなる。

- 港区芝公園1~4丁目 ● 無料
- 都営浅草線大門駅から徒歩5分、都営三田線芝公園駅から徒歩2分
- 03-3431-4359
- www.tokyo-park.or.jp/

乗

れば涼しい、そして楽しいのが船。都内の川をめぐる水上バスなら、都バス感覚で気軽に乗船できるうえ、ちよつとしたパカンス気分も味わえる。さつそく納涼と東京見物を兼ねて、隅田川をゆるゆる下る「両国・お台場クルーズ」を体験してみよう。

乗り場は、両国国技館の前。下町のノスタルジックな風景から出発して、新大橋、清洲橋、永代橋と、いくつもの橋をくぐり進んでいく。築地市場、浜離宮など、各所で船内アナウンスの説明が入るのが、観光地めぐりをしているようで、なんともどかだ。気持ちよくリラックスしているうちに、船はレインボーブリッジを通り抜け、お台場へ。江戸のまちの名残が感じられたこれまでの景色とはまるで違う、未来的な風景に、ちよつとしたタイムトラベル気分。

終点のお台場海浜公園では、海水浴もできるという。下船後は東京湾の風に吹かれながら、涼やかにそぞろ歩きを楽しみたい。

めぐる景色と吹き抜ける風を楽しもう。

水上バス

ひん

東京水辺ラインの拠点である両国の社屋。

東京クルーズを楽しむなら、 ここもチェック!

※コース・運賃などの詳細は、HPまたは電話にてご確認ください。

東京都観光汽船

日の出桟橋を拠点に運航。全5ルート。松本零士プロデュースの「ヒミコ」は宇宙的なデザインで人気。愛犬と一緒にクルーズが楽しめるプランもある。

- ☎ 0120-977-311
- www.suijibus.co.jp/

屋形船総合受付センター

江戸情緒に浸りたいなら屋形船がおすすめ。こちらでは、予算や人数にぴったりの屋形船を無料案内し、予約してくれる。乗り合い1人8,000円〜。

- ☎ 03-5777-1213
- www.t-greentec.com/yakatabune/

川面を渡る風の心地よさに、暑さも吹き飛んでしまう。

東京水辺ライン

防災を目的に東京都が運営。平常時は水上バスとして運航。全9ルート。定期便の他に、貸切り便、宴会便、イベント便などが充実。※コース・運賃などの詳細は、HPまたは電話にてご確認ください。

- 月曜休(祝日の場合は営業、翌日休)、年末年始
- 都営大江戸線両国駅から徒歩6分・JR両国駅から徒歩3分
- ☎ 03-5608-8869 (受付9:00~17:00)
- www.tokyo-park.or.jp/waterbus/

①両国発着所。②1926年に架けられた、永代橋。③隅田川に架けられた橋を次々とくぐっていく。④左に見えるのが浜離宮。ここで下船することもできる。⑤芝浦とお台場をつなぐ二重構造の吊橋、レインボーブリッジ。⑥未来的なお台場の風景。



東

京谷中、全生庵ぜんしょうあん。この禅寺では、幽霊を見ることのできる。といっても、本物の幽霊ではなく、絵の中の幽霊だが…。

円山応挙まるやまおうきよなど、有名な画家の絵も含まれる、この幽霊画の持ち主は、江戸から明治にかけて活躍した三遊亭圓朝さんゆうてんえんちょうという落語家(1839~1900)。落語の原作も手がけていた圓朝は、名作を数多く残したが、なかでも有名なのは怪談斬。

カラーン、コローン…と下駄を鳴らし、死霊が近づいてくる恐怖を描いた「怪談牡丹灯笼」や、因果が延々と繰り返される「真景累ヶ淵」は、歌舞伎や映画にもなっている。ご存知の方も多いだろう。圓朝は、これらの斬を口演する際、幽霊画を使って臨場感を出した。

「百物語」にかけて100幅集めたという幽霊画は、半分が戦災で消失したが、残りの50幅を圓朝の菩提寺である全生庵が保管している。圓朝忌にあたる8月に公

開されるので、興味がある方は訪れてほしい。ずらり居並んだ幽霊を前に、思わずゾクゾクッ。ひんやりした心地を味わえるはず。



①江戸城の守り本尊であった葵正観音を本尊とする全生庵。毎朝(日曜除く)5時から7時には、無料で早朝座禅会を開催している。②線香の煙が絶えない、三遊亭圓朝の墓。③圓朝筆によるクールな骸骨Tシャツ。S~Lサイズあり、各2,000円。全生庵のサイトでも販売中。④寺務所で販売している、幽霊画絵はがき3枚セット500円。今年の暑中・残暑見舞いは、ぜひこれ!



INFORMATION

02

全生庵で楽しめる、圓朝にちなんだ夏まつり・落語会

圓朝まつり (社) 落語協会主催
8月9日(日)10:00 開催。境内には落語家さんの屋台が出て、手料理やオリジナルグッズなどが販売される。
●rakugo-kyokai.or.jp/encho/EnchoTop.aspx

圓朝座
圓朝の命日である8月11日(火)、三遊亭圓丈と鈴々舎馬桜が圓朝作の怪談を熱演する。18:30 開演、料金2,500円。
●03-3801-6799 (大有企画)

谷中圓朝まつり「圓朝寄席」
谷中の町主催の落語会。出演は、三遊亭好楽、三遊亭鳳楽、三遊亭圓橋。8月22日(土)18:00 開演、前売1,000円、当日1,300円。
●03-3821-3922 (谷中商店街)

全生庵

山岡鉄舟が幕末・明治維新の際、国事に殉じた人々の菩提を弔うために明治16年に建立した、臨済宗国泰寺派の寺院。鉄舟との因縁で落語家の三遊亭圓朝の墓所があり、圓朝遺愛の幽霊画五十幅が所蔵されている。

- 台東区谷中5-4-7
- 幽霊画コレクション (8月1日~31日) 拝観料: 500円 ●東京メトロ千駄木駅から徒歩5分
- 03-3821-4715
- www.theway.jp/zen/

円山応挙筆とされる「幽霊図」。おどろおどろしさはないが、静かな表情が逆に凄味を感じさせる。(撮影: 小平忠生)

背筋がぞくり…。幽霊が一堂に集う!?

全生庵

マイナス5度の世界へ。銀座にあるラップランド。
アイスバー東京

氷でできたグラスで色とりどりのカクテルはいかが？



今

すぐに氷の世界に行きたい！

真夏の、そんな夢を叶える店を東京・銀座に発見！ その名も「アイスバー東京」。スウエーデンに実在する、雪と氷でできたホテル「ICE HOTEL」直営のバーだ。外気を遮断する頑丈な3重扉を開くとそこはマイナス5度に保たれた氷の世界。専用の防寒着を着用するので、初めはさほど寒く感じないが、30分もすれば、体はすっかり真冬モードに。青白く輝く店内は、壁、バーカウンター、彫刻、グラスにいたるまで、すべてが氷でできている。それも、ただの氷

ではない。スウエーデン北部を流れるトルネ川から切り出した、きわめて透明度の高い天然氷なのだ。メニューは、アルコールとソフトドリンクのみ。冬小麦100%のウオッカをベースにしたカクテルは、なめらかな口当たりで人気だが、アルコール度が高いのでご注意ください。氷点下の店内では平気でも、外に出たとたん、一気に回ることがあるそう。

アイスバー東京

●中央区銀座 8-5-15 SVAX GINZA 1F ●13:00～翌4:00 ●無休(氷の入替期間、イベント催行時を除く) ●料金:3,500円(チャージ、防寒具一式レンタル、1ドリンク付き) ●都営地下鉄・東京メトロ新橋駅から徒歩2分 ●03-6228-5022 ●www.icebartokyo.com/

INFORMATION

03

東京 1DAY きっぷ

「京急往復割引きっぷ」と電車・バスが乗り放題の「フリー区間 1日乗車券」のお得なセット。

- 有効期間：1日
- フリー区間：京急線（泉岳寺～品川駅間）、都営地下鉄、都電、日暮里-舎人ライナー、都バス ※一部路線、深夜バスを除く。
- 発売駅：京急線各駅（※泉岳寺駅を除く）
- お問い合わせ：京急ご案内センター 03-5789-8686 / 045-441-0999



①



②

①新橋駅からほど近いビルの1階にある。この中に東京のラップランドが広がっているとは！②入店前に、ここで防寒着一式を着込む。帽子、手袋、キーホルダーなどの小物販売もしている。③右が凸レンズ、左が凹レンズになっている、氷のアート。ちなみに、左の男性が支配人の金田さん。

③

アート

京阪神

エールマガジン社  プレゼントあり。
P.23をご覧ください。

地元目線のガイド「横浜本」、発売中!

開港150周年を迎え、街ぐるみで賑わいを見せている横浜。本書では、ありきたりな観光ガイドでは、まず掲載されることのない、野毛や伊勢佐木町、西口の狸小路やおでん通り、桜木町、関内、本牧周辺を重点的に特集。コンセプトは、「昭和で“SOUL”、ノスタルジックでパンチの効いた港町」です。ディープな横浜の指南書として、ぜひどうぞ!

書店、コンビニで発売中。

定価 / 780円(本体743円)

Tel / 03-6273-7720



牧場

マザー牧場  プレゼントあり。
P.23をご覧ください。

サマーフェスタ'09

いたずら好きのカップ人間「カップマン」が今年もマザー牧場にやってくる! また、旬の味覚「ブルーベリー」を摘んでジャムを作ったり、紙すきや藍染め体験、動物ふれあいイベントなど、体験するイベントが盛りだくさん!

会期 / 8月31日(月)まで:9:00~17:00

休園日 / 期間中無休

入場料 / 中学生以上1,500円、4歳以上小学生まで800円、同伴犬1頭500円

交通 / JR 君津駅から無料送迎バス(1日1往復・要予約)、JR 佐貫駅から天羽日東バス「マザー牧場」下車、徒歩すぐ

Tel / 0439-37-3211

Web / www.motherfarm.co.jp

グランドプリンスホテル新高輪
大宴会場 飛天夏休みファミリーフェスティバル
大鉄道博

夢の鉄道ワールドへ出発進行! 8月30日(日)までは、京急駅売店で入場券も発売中!

お求めは京急駅売店で・品川駅、青物横丁駅、平和島駅、京急川崎駅、横浜駅、上大岡駅、金沢文庫駅、横須賀中央駅、京急久里浜駅、三崎口駅、みなとみらい線横浜駅改札内

会期 / 8月1日(土)~31日(月)、10:00~17:00。金曜および12日(水)~15日(土)は19:00まで(入場は閉館の30分前まで)

料金 / 一般1,300円中・高校生1,000円、小学生以下700円、2歳以下無料

交通 / 品川駅高輪口から徒歩5分

Tel / 03-3442-1111(受付時間10:00~18:00)

Web / www.daitetsudohaku.jp

鉄道博

パシフィコ横浜・
展示ホール D プレゼントあり。
P.23をご覧ください。海のエジプト展
~海底からよみがえる、
古代都市アレクサンドリアの至宝~

クレオパトラの宮殿があったといわれる、エジプト第2の都市アレクサンドリア。この地中海に面した街を含む3都市の海底遺跡から発掘された至宝を紹介します。約5メートルのファラオの彫像、ヒエログリフが刻まれたステラ(石碑)、スフィンクスや女神などの石像、金や宝石で彩られたアクセサリーなど、約490点の作品すべてが日本初公開です。また、会場内特設シアターでは、バーチャルリアリティによる再現映像を特別公開。あなたも自分が海底調査をしているような不思議な体験を楽しめます。

会期 / 9月23日(水・祝)まで:9:30~18:00

休館日 / 会期中無休

料金 / 大人(一般)2,300円、中人(高校生)1,300円、小人(小学生・中学生)800円、小学校未就学児は無料、障がい者手帳をお持ちの方と付き添いの方1名無料

※Y150ペイサイドセット(一般4,300円ほか)もあります。

交通 / みなとみらい線みなとみらい駅から徒歩3分、JR 線 桜木町駅から徒歩12分

Tel / 0570-060-060

(10:00~18:00)

Web / www.asahi.com/egypt/



海中のハビ神像
年代:前4世紀~
トレマイオス朝時代初期
©Franck Goddio/Hilti Foundation-
Photo:Christoph Gerigk
かつてヘラクレイオンの
神殿入口に置かれていたとされる
ハビ神の巨像(5.4m)。

イベント

港南区民文化センター
ひまわりの郷ホール夏休みオープンデー
ひまわりサマーフェスタ2009

工作体験や地域作業所製品のご紹介をはじめ、バックステージツアー、バルーンアート・マジック、緑日や抽選会など、楽しいイベントが盛りだくさん。また、ホールイベント「ウェルカムキッズ Vol.3 マリンバの音色にのってぐるっと世界旅行」も開催(11:00・14:00開演、料金500円)。

日時 / 8月22日(土)、9:30~17:00

(16:30受付終了) 交通 / 上大岡駅から直結

Tel / 045-848-0800

Web / www.himawari-sato.com/

ホールイベントも開催されます。



音楽祭

ミュージア川崎シンフォニーホール

フェスタサマーミュージア KAWASAKI2009

日本を代表する9つのオーケストラが川崎に集結して連日多彩なクラシックコンサートを展開。約70分という演奏時間、手頃な入場料などクラシック初心者にもうれしい音楽祭です。

期間/8月16日(日)まで

料金/3,000円中心

※公演によって異なります。

交通/京急川崎駅から徒歩8分

Tel/044-520-0200

Web/www.kawasaki-sym-hall.jp/festa/



シンポジウム

横須賀市勤労福祉会館
(ヴェルクよこすか)6F ホール

第12回よこすか 海洋シンポジウム2009開催

「地球環境の変化と海洋、そして私たちの暮らし」をテーマにした、公開講演会に参加してみませんか。第一部は「今、極地では何が起きているか」、第二部では「魚はいつまで食べられるか」について、3人の識者のメッセージを伺い、私たちの暮らしとの関わりを考えます。

日時/10月25日(日)、13:00~17:00 参加費/無料

交通/横須賀中央駅から徒歩5分 応募方法/10月15日(木)までに、よこすか市民会議事務局へ往復はがきで応募。T239-0807 横須賀市根岸町3-3-15 横須賀YMCA内 Tel/090-9965-2284(よこすか市民会議)

コンテスト

関東学院大学

第5回エッセイコンテスト作品募集

募集テーマは、「心にのこる最高の先生」または「社会貢献とわたし」。最優秀賞10万円(各部門2篇ずつ)ほか。詳しくは下記HPをご覧ください。

締切/9月10日(木)当日消印有効

応募資格/中学生以上

応募方法/部門ごとに必要事項を明記の上、作品送付先に送付。【中学生・高校生部門】氏名(フリガナ)・郵便番号・住所・電話番号・学校名・学年・タイトル【一般部門】氏名(フリガナ)・郵便番号・住所・電話番号・職種・タイトル

送付先/関東学院大学エッセイコンテスト事務局

〒236-8501 横浜市金沢区六浦東1-50-1

※インターネット、Eメールでも受付中。

Tel/045-786-7006

Web/essay.kanto-gakuin.ac.jp

Email/essay@kanto-gakuin.ac.jp

植物展

国立歴史民俗博物館

くらしの植物苑

くらしの植物苑特別企画「伝統の朝顔」

変化朝顔をはじめ、明治時代以降の大輪朝顔、ヨーロッパ・北米産の近縁の朝顔などを展示。

会期/8月4日(火)~30日(日)まで、9:30~16:30(入苑は16:00まで) ※8月13日(木)~19日(水)は8:30から開苑 ※開花の特性上、午前中の早い時間が見ごろ。

休苑日/8月17日(月)・24日(月)

入苑料/100円、中学生以下無料

※毎週土曜は高校生無料

交通/京成線佐倉駅から

徒歩15分

Tel/03-5777-8600

Web/www.rekihaku.ac.jp/

青丸世葉紅赤覆輪切咲牡丹



技術展

三菱みなとみらい技術館

±150年の技術 ~エコみらいハウスへようこそ~

150年後の暮らしを表現した「エコみらいハウス」を中心に、過去から未来までのさまざまな技術を紹介する特別展です。

会期/9月27日(日)まで、10:00~17:30

(入館は16:30まで)

定休日/月曜(祝日の場合は翌日)

入館料/一般300円、中・高校生200円、小学生100円

交通/みなとみらい線みなとみらい駅から

徒歩3分、JR 桜木町駅から徒歩8分

Tel/045-200-7351

Web/www.mhi.co.jp/museum/zone/special.html



ウォーキング

Y150まち歩き総合ステーション

Y150マザーポートまち歩きコース 「横浜トワイライト夜景コース」

市民ボランティアガイドと共に、夜の横浜を歩いてみませんか。コース:JR 関内駅→横浜市役所→横浜公園→日本大通り→横浜三塔→神奈川県庁→横浜開港資料館→横浜税関→象の鼻パーク→Y150会場(横浜赤レンガ倉庫)

期間/8月31日(月)まで(17:00スタート)

参加費/500円

申込方法/前日17:00までに電話にて連絡

Tel/045-633-3296

Web/www.welcome.city.yokohama.jp/tourism/town/



日程等は、主催者の都合、自然状況により変更される場合がございます。あらかじめご確認ください。

ドーンと夜空に大輪の花 おすすめ花火大会

三浦海岸納涼まつり花火大会

●約3,000発

クジャクの羽のような水中孔雀とスターマインの競演。

日時／8月5日(水)※荒天時翌日、19:30～20:30

会場／三浦海岸 交通／三浦海岸駅から徒歩5分

Tel／046-888-0588(三浦市観光協会)

第61回鎌倉花火大会

●約2,900発

移動する船から海へ投げ込まれる水中花火が名物。

日時／8月10日(月)※荒天時中止、19:00～20:00

会場／由比ヶ浜・材木座海岸 交通／JR 鎌倉駅から徒歩

15分 Tel／0467-23-3050(鎌倉花火大会実行委員会事務局)

横浜・八景島シーパラダイス 横浜開港150周年
祝賀花火
「Sail to the Sky～輝く未来へ～」

●約2,500発 ※各日

「ゆず」の曲に合わせて打ち上げる。ナイアガラ花火も登場。

日時／8月1日(土)、8月12日(水)～15日(土)※荒天時中止、

20:30～20:40 会場／横浜・八景島シーパラダイス

交通／金沢シーサイドライン八景島駅から徒歩すぐ

Tel／045-788-8888(横浜・八景島シーパラダイス)

鶴見川サマーフェスティバル 鶴見川花火大会

●約1,000発

対岸に打ち上がる3.4号玉やスターマインが見もの。

日時／8月22日(土)※荒天時翌日、19:30～20:30

会場／横浜市鶴見区 佃野公園周辺 交通／京急鶴見駅

から徒歩15分 Tel／045-521-8288(フェスティバル実行

委員会)、開催の有無045-664-2525(当日のみ)

第35回
金沢まつり花火大会

●約3,200発

ラスト10分間には特大スターマインの連射を予定。

日時／8月22日(土)※小雨決行、荒

天時順延(翌日以降は中止)、19:00

～20:00 会場／横浜市・海の公園

前面会場 交通／シーサイドライン

海の公園南口駅・海の公園柴口駅

からすぐ、金沢文庫駅から徒歩20分

Tel／0180-994-871(金沢まつり

実行委員会)

金沢まつり
花火大会

返子海岸花火大会

●約7,000発

音楽と花火をシンクロさせる演出で、さながら野外劇場の興奮!

日時／8月27日(木)※荒天時翌日、19:20～20:00

会場／返子海岸 交通／新返子駅から徒歩10分

Tel／046-873-1111(返子市観光協会)

横須賀西地区納涼花火大会

●約1,200発

花火のほか、模擬店や盆踊りなども楽しめる。

日時／8月29日(土)※荒天時翌日、19:30～20:00

会場／自衛隊武山駐屯地内

交通／新返子駅から長井行きバス「太田和」下車すぐ、三

崎口駅からバス横須賀駅行き「林」下車すぐ

Tel／046-856-3157(横須賀市西行政センター)

夏まつり

ホテルパシフィック東京

しながわ夏・まつり

夏恒例となったホテルパシフィック東京の「しながわ夏・まつり」。今年も安くて美味しいホテルシェフ味自慢の屋台や、ヨーヨー釣り・駄菓子を取り揃えた縁日コーナーが登場。お楽しみステージでは和太鼓、盆踊りも繰り広げられます。そのほかに今年は秋田県が参加し、秋田の物産販売も行います。また、京急油壺マリンパークによる、サメに触れる「ふれあい水族館」も登場。ご家族やお友達をお誘い合わせのうえ、ぜひお越しください。



サメ肌ってこんな感じ?

会期／8月9日(日)、10日(月)

15:00～21:00

会場／1F 宴会場「萬葉」・ロビー

入場料／無料

※どなたでもご参加いただけます。

※屋台・縁日にはチケットをご購入ください。

交通／品川駅高輪口から徒歩3分

Tel／03-3445-1871

(平日9:00～17:00)

Web／www.pacific-tokyo.com



迫力の和太鼓演奏も楽しめます。



近くも黙る、秋田県の「なまはげ」もやってくる!

レストラン

日本科学未来館 7F レストラン

「LA TERRE (ラ・テール)」 日本科学未来館にオープン

宇宙飛行士・毛利衛さんが館長を務めるサイエンスミュージアム「日本科学未来館」に、ホテルグランパシフィック LE DAIBA のレストランがオープン。「大地の恵み」「生命の息吹」「食と環境」をテーマにしたカジュアルな雰囲気でお楽しみメニューが多数揃っています。パーティや修学旅行・団体のお客さまのご利用もどうぞ。

営業時間 / 11:00～18:00

定休日 / 火曜(夏休み中は営業)、年末年始

交通 / 新交通ゆりかもめテレコムセンター駅から徒歩4分、大森駅・大森海岸駅・平和島駅から徒歩4分

バス「テレコムセンター駅前」下車、徒歩4分 Tel / 03-3599-7555(直通)

Web / www.miraikan.jst.go.jp/



ラ・テール

店名の「ラ・テール」は、フランス語で地球の意味。

ホテル
プール観音崎京急ホテル **K**

東京湾が一望できる 「シーサイドプール」オープン!

目の前に広がる海を眺めながら、のんびりとくつろげるシーサイドプールが人気です。25m プールと幼児用プールのほか、プールサイドには、ひとしきり泳いだ後にひと休みできるデッキチェアを完備。また、ご宿泊のお客さまには、ご滞在中無料でご利用いただけるフリーパスをお渡ししています。日帰りのお客さま向けプランとしては、レストラン「浜木綿」のランチバイキングがセットになった「プール&ランチプラン」もご用意。ホテルのプールでちょっと優雅なひとときを過ごしてみませんか。

期間 / 9月6日(日)まで、9:00～

17:30 「プール&ランチプラン」

料金 / 大人4,500円～、小学生3,800円～ ※詳細はお問い合わせください。交通 / 馬場海岸駅から徒歩から観音崎行きバス「観音崎京急ホテル」下車、徒歩1分

Tel / 046-841-2200

Web / www.kannon-kqh.co.jp



グルメ

ホテル グランパシフィック LE DAIBA(台場) **K**

「サマーヴァケーションバイキング」

夏ばてを解消する、ちょっぴりゴージャスなランチタイムはいかがですか? お台場の空と海を一望できるスカイラウンジ「スターロード」では、元気満点のバイキングメニューをご用意し、皆さまのお越しをお待ちしております。パカンス気分であつぱりご堪能ください。

期間 / 8月31日(月)まで、11:30～14:30 会場 / スカイラウンジ「スターロード」(30F) 料金 / 大人3,800円、お子さま(4～12歳)1,900円、土・日・祝日=大人4,600円、お子さま(4～12歳)2,300円 交通 / 新交通ゆりかもめ台場駅直結 Tel / 03-5500-6605

Web / www.grandpacific.jp

写真はイメージです。



イベント

京急百貨店 (8月のイベント)

京急アジアフェア

アジア各地のファッション・雑貨・工芸品をはじめ、アジアの激辛フードもイートインで味わえる。会場では連日、アジア各国のステージを開催。会期中、3F 特設会場では、「オランウータン」の写真パネル展を開催します。

会期 / 8月4日(火)まで

会場 / 7F = 催事場、新・横浜家族の店

ムーミンプレミアムコレクション

この夏京急百貨店の子ども服フロアにムーミンの世界が出現。期間中の土・日には、ムーミンが会場にやってきます。また、ムーミンの年表パネルなども展示。ムーミングッズも多数取りそろえています。

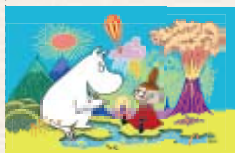

©MoominCharacters™

ムーミン公式サイト www.moomin.co.jp

会期 / 8月12日(水)まで

会場 / 5F = 特設会場

交通 / 上大岡駅から徒歩

Tel / 045-848-1111(代表)

Web /

www.keikyudepart.com/

MOOMIN
PREMIUM COLLECTION

K 京急カードのご利用で京急ポイントがたまりやすくなります。詳細は www.keikyupoint.jp をご覧ください。

19 日程等は、主催者の都合、自然状況により変更される場合がございます。あらかじめご確認ください。

ゴルフ

市原京急カントリークラブ 

昼食付き特別料金

東京湾アクアラインが8月から800円で利用できるようになり、横浜・川崎・羽田空港方面からのアクセスがぐんとお得になりました。

【夏期特別料金 10,800円】

9月11日(金)までの平日
(特別日は除く)

【レディースデー 10,300円】

8-9月中の毎週月曜(特別日・祝日は除く)
交通/袖ヶ浦バスターミナルから7:30
発、JR 五井駅から8:20発のクラブバス
毎日運行中

Tel / 0436-36-6351

Web / www.ichiharakeikyuu.co.jp

フラットなコースで
気持ちよくプレー。



フード

えきめんや

夏季限定メニュー
「夏のえきめんやセット」

三崎で採れる海藻かじめ入りのうどん「かじめん」と、肉みそと蒸し鶏が相性抜群な「ジャージャー丼」をセットにした、「夏のえきめんやセット」。「えきめんや」全店にて、大好評販売中！ぜひご賞味ください。

期間/8月31日(月)まで

Tel / 045-441-6263

(京急ステーション
コマース直営事業部)



このボリュームで500円!

イベント

ウイング久里浜 

夏休みキッズウィーク

【リラックマ撮影会】

会期/8月8日(土)、9日(日)

会場/4F イベントプラザ

【ドラえもん撮影会】

会期/8月15日(土)、16日(日)

会場/4F イベントプラザ

【ガチャガチャ抽選会】

会期/8月8日(土)～17日(月)

会場/4F イベントプラザ

【ワンコイン500円メニュー】

会期/8月8日(土)～17日(月)

会場/5F レストランプラザ

交通/京急久里浜駅直結

Tel / 046-834-8958



© 藤子プロ・小学館・
テレビ朝日・シンエイ・ADK

トークショー

京急百貨店・ウイング上大岡 

横浜 F・マリノストークショー

8月7日(金)までに、京急百貨店5F= 子ども服フロアにて、マリノスグッズをお買い上げの方から抽選で、親子50組100名さまをご招待。立ち見観覧は、当日10時からウイング上大岡2F=ガーデンコートにて整理券100名さま分を配布。

※詳しくは、京急百貨店HPをご覧ください。

会期/8月8日(土) 14:00～15:00

会場/ウイング上大岡2F= ガーデンコート

(ドールコーヒージョップ前広場)

出演者/松田選手・坂田選手、イベントMC=城彰二氏

※選手および出演者は変更となる場合がございます。

交通/上大岡駅直結 Tel / 京急百貨店045-848-1111

(代)、ウイング上大岡045-848-7800(代)

Web / www.keikyuu-depart.com/

PASMO

土産処 しなたつ屋

「PASMO」でお買い物ができるようになりました

品川駅高架下「品達ラーメン麵達七人衆・品達どんぶり五人衆」内にある「土産処 しなたつ屋」では、麵達七人衆でおなじみの「なんつ亭」「せたが屋」のお土産用ラーメンをはじめ、全国の名店ラーメンやさまざまな地酒を販売中！

お買い物に便利なPASMOもご利用いただけます。ぜひお立ち寄りください。

交通/品川駅高輪口から徒歩1分

Tel / 03-5475-7020

Web / www.shinatatsu.com/



イベント

葉山マリーナ 

サマーイベント

8月31日(月)まで【浴衣フェスタ】

浴衣で来場すると、「江ノ島・裕次郎灯台周遊クルージング」通常2,850円が2,100円に。また、レストラン「恩波亭」と「葉山亭」ではワンドリンクをサービス！必ず係の者に「なぎさを見た」と一言お伝えください。

8月15日(土)【葉山マリーナ 夏祭り】

おいしい出店・フラダンス・ウクレレ演奏(開演17:00)・抽選会など、イベントが盛り沢山。

交通/新逗子駅から葉山(海岸廻り)行きバス「葉山マリーナ」下車、すぐ Tel / 046-875-8811

Web / www.hayamamarina.com

バス

京急バス

キマグレンづくしの特別バス
「キマグレン号」が運行中!

降車ボタンを押すと流れるブザー音が『LIFE』のメロディに。さらに降車時の注意文をキマグレンが読んでいます。

運行路線/主に逗子駅～(海岸回り)～葉山路線 ※運行スケジュールは下記Webでご確認ください。
※整備・道路混雑・その他事情によって変更になる場合があります。
Web / www.keikyu.co.jp/event/kimaguren/



キマグレン号でのんびり葉山めぐりはいかが?

バス

川崎鶴見臨港バス

京浜臨海部 産業観光巡回バス運行中!

京急鶴見駅からバスに乗って、東京ガス環境エネルギー館～東京電力トウエニー・ヨコハマ～日産エンジンミュージアム～キリン横浜ビアビレッジ(要予約)へ。巡回バスで、気軽に産業観光してみよう。

期間/8月29日(土)までの毎週土曜 運賃/1乗車200円,1日乗車券500円、小学生以下は半額 ※支払いは現金のみ。
Tel / 045-681-0007 (神奈川県観光協会)
Web / www.kanagawa-kankou.or.jp



各施設で楽しいイベントも実施中。

ロックの学園×三浦海岸

ロックの学園 SUMMER SCHOOL

この夏、三浦市の全面的なバックアップを受け、三浦海岸の浜辺に、臨海学校というコンセプトで、「ロックの学園・SUMMER SCHOOL」が42日間限定で開催されます。

ひと夏で70万人が集まる三浦海岸に、かりゆし58、DIAMOND☆YUKAI、mihimaru GTなど、多彩なアーティストが出演する多目的のライブステージと、音楽を楽しみながら食事を堪能できるフードコートがオープン。三浦海岸海水浴場、そして三浦市の観光振興を図る地域振興を目的として、夏の新たな文化を発信していきます。



会期/8月30日(日)まで 会場/三浦海岸海水浴場
料金/基本的に入場無料 ※一部有料プログラムあり
交通/三浦海岸駅から徒歩7分
Tel / ハローダイヤル03-5777-8600(8:00～22:00)
Web / www.rocknogakuen.jp

イベント

ラッピング電車情報

東京オリンピック・
パラリンピック招致
ラッピング電車が運行

東京オリンピック・パラリンピック招致委員会が進めている招致PR活動の一環として、京急線、東京オリンピック・パラリンピック招致ラッピング電車を運行します。

(8月16日(日)～10月3日(土)運行予定)

秋田県×JA 全農あきた×
京急グループ

京急あきたフェア

「京急あきたフェア」を8月25日(火)～11月1日(日)まで、京急グループ各社において開催します。8月25日(火)からはラッピング電車を運行するほか、10月3日(土)からは京急百貨店、京急ストア、ユニオネックス、ウイング高輪WEST IIIにある「あきた美術館」などで「秋田」をテーマにした商品の販売やイベントなどを行います。また、秋田への旅やあきたこまちなどが当たる「大プレミアムキャンペーン」など、ビッグで楽しい企画が目白押しです。お楽しみに!

京急の
取り組み

☑ 京急カードのご利用で京急ポイントがたまります。詳細は www.keikyu-point.jp をご覧ください。
日程等は、主催者の都合、自然状況により変更される場合がございます。あらかじめご確認ください。



①

① いるかあしがパフォーマンス「宇宙物語」は、宇宙船を舞台にした大々々たるショー。公演中。

② 楽しい、美しい海に囲まれた水族館。



②

DATA

- 入園料 / 大人1,700円、中学生1,300円、小学生850円、幼児(4歳~)450円
- 営業時間 / 9:00~17:00、7/25(土)~8/23(日)までの土日・祝日9:00~18:00、8/13(木)~16(日) 8:00~18:00
- 所在地 / 三浦市三崎町小網代1082
- 交通 / 三崎口駅からバス約15分「油壺」終点下車、徒歩5分

京急油壺マリンパーク

046-880-0152 www.aburatsubo.co.jp/

カードご利用時の特典(P:ポイント)

基本ポイント 100円につき30P【入園料】
100円につき1P【ショップ】

基本ポイント 京急カード提示で現金支払いの場合に付与されるポイント。

カードの保管について

京急カード、京急ポイントカードには、精密な磁気ストライプが入っています。

テレビ、携帯電話、ヘッドホンステレオ、バッグ・財布の口金などの磁気を帯びたものに近づけると、カードの磁気に影響を及ぼし、カードが使用できなくなることがあります。

その場合、会員さまにカード再発行手続きをお願いすることになりますので、カードの保管には十分ご注意ください。



「京急カード」についてのお問い合わせ、申込書の資料ご請求は京急グループポイントサービス事務局

☎ 0120-014-521

受付時間:10:00~17:00(年末年始を除く)

詳しくは

京急ポイント

検索



KEIKYU CARD PRESS 京急カードPRESS 「京急油壺マリンパーク」

楽しいショーが目白押し！
家族そろって出かけよう！

海の魚や動物たちとふれあい、楽しく遊べる水族館「京急油壺マリンパーク」。広々とした園内には、全長3m超のサメが泳ぐ「ドーナツの海」や「魚のパフォーマンス」など、大人も子どももワクワクするショーや展示がいっぱいです。

屋内海洋劇場ファンタジウムに、いるかあしがパフォーマンス「宇宙物語」が登場。未来の宇宙船を舞台に、海の動物たちが自然環境の

大切さをショー仕立てで教えてくれる、見ごたえたっぷりの35分間です。また、水と生きる生物たちの知恵をレクチャーする「生きものふしぎ発見!」、子どもたちに大人気のキャラクターショーも開催されます。

海の動物たちについて学べる大好評の「すいぞくかん学園」では、「いるかあしかのふれあいクラブ」など、過去最高の25部活が活動中。開催日時など詳しくは、ホームページなどでご確認ください。

身近な野山、歩いてます

我が家からも近い、金沢自然公園や横浜自然観察の森周辺には、自然がたくさん。鳥や虫、草花を見つけたときは、まるで宝探しをしています。うにうれい気分になります。上郷・森の家に宿泊したときは、窓辺にリッスがつてきたんですよ。

(横浜市金沢区 NYさん)

ゆつたりと自然を満喫！

普段から自然が大好きな私。「身近な野山を歩こう」特集にあった横浜自然観察の森では、車の心配もなく、木々の中をゆつくり歩きました。オタマジャクシ、たくさんの鳥の声、野草など、豊かな自然と触れあえて、とても新鮮でした。いつか、野ウサギ、カワセミ、フクロウが見てみたいなあ。

(綾瀬市 ひまわりさん)

午後からは散歩タイム

私は今、散歩にハマっています。午後2時間程度、週2回ほど、頑張っ

(横須賀市 HTさん)

次は、レンジャーに質問を

大丸山は、子どもと楽しめるコースなので、安心して散策しています。高速の横を通ったり、景色の良いところを通ったりと、いろいろな風景が楽しめますね。6・7月号は、大丸山と横浜自然の森の特集で、子どもと一緒に見て、楽しむことができました。次に行くときは、レンジャーの方にもいろいろと聞いてみたいです。

(横浜市金沢区 AKさん)

羽田空スウィーツ大集合!!

今月、小学生の息子がおいちゃん

(逗子市 すマイルさん)

東京花さんぽ、行ってきます

都内でも、こんなにキレイなアジサイやシヨウブが見られるんですね。おすすめの隅田公園から向島百花園のコースをめぐる散歩に、友人と行く計画を立てました。ステキなスパイスカフェにも立ち寄るつもり。

(横浜市青葉区 ポボさん)

プレゼント

Present

A 賞 横浜スタジアム
観戦チケット
5組10名さま



日時:8月29日(土)・30日(日)・9月8日(火)・9日(水)・10日(木)のいずれか。日にちは選べません。
※雨天中止の場合あり

B 賞 「海のエジプト展」
ご招待券
10組20名さま



16ページ参照
※9月23日(水・祝)まで

C 賞 「横浜本」
5名さま



16ページ参照

D 賞 マザー牧場入場ご招待券
5組10名さま ※有効期限
16ページ参照 9月30日(水)まで



インフォメーション

Information

はがきに

①A~D賞のうちご希望の賞品 ②郵便番号・住所・電話番号 ③氏名・年齢 ④本誌の入手場所 ⑤今月号で面白かった記事 ⑥本誌についての感想をご記入のうえ、ご応募ください。締め切りは、8月17日(月)当日消印有効。

※当選者の発表は、賞品の発送をもって換えさせていただきます。

●宛先/〒108-8720

日本郵便高輪支店私書箱65号『なぎさ』8・9月号プレゼント係
お寄せいただいたご感想は、本欄に掲載させていただくことがあります。ペンネームをご希望の方はお書き添えください。採用者には、粗品を進呈いたします。

次号のお知らせ

次号の『なぎさ』2009年10・11月号は10月1日(木)発行予定です。

京急マガジンweb/ウェブなぎさ

『なぎさ』は、ウェブで全ページご覧いただけます。

www.keikyuu.co.jp/magazine/

※お客さまの個人情報は、プレゼントの発送に限り、利用させていただきます。本誌に関するご感想は、今後の誌面づくりの参考とさせていただきます。

あんしんを羽ばたくかに——京急グループ



TOKYOを心地よくすごそう。

都心にいちばん近いリゾートお台場で、洗練と上質を愉しむホテルステイを。



ホテル グランパシフィック LE DAIBA

〒135-8701 東京都港区台場2-6-1 tel 03-5500-6711
www.grandpacific.jp

羽田空港から京急リムジンバスでホテル前まで20分
新橋駅から新交通ゆりかもめで15分

交通アクセスにすぐれた品川駅正面。世界が選んだ、きめ細やかなおもてなし。



ホテルパシフィック東京

〒108-8567 東京都港区高輪3-13-3 tel 03-3445-6711
www.pacific-tokyo.com

JR・京急線「品川」駅 高輪口 正面

品川駅、高輪口。緩やかなざくろ坂の麓。ビジネスホテルを超えたゆとりの設備。



高輪京急ホテル

〒108-0074 東京都港区高輪4-10-8 tel 03-3443-1211
www.takanawa-keikyū-htl.com

JR・京急線「品川」駅 高輪口 徒歩3分

PACIFIC HOTELS

ホテル グランパシフィック LE DAIBA ホテルパシフィック東京 高輪京急ホテル



京急線の時刻や運賃など京急に関するお問い合わせは

京急ご案内センター (平日7:30~21:00 土日・祝日9:00~17:00)

03-5789-8686 / 045-441-0999

京急ホームページ www.keikyū.co.jp

KEIKYU
京急グループ

なぎさ

August, September 2009 No.557

8.9

なぎさ8・9月号 平成21年8月1日発行 隔月1回1日発行 通巻557号
発行：京浜急行電鉄株式会社 〒108-8625 東京都港区高輪3-20-20 TEL 03-5789-8686
編集：株式会社京急プロエンターテインズ 印刷：山藤印刷株式会社

表紙の写真：城ヶ島、馬ノ背洞門