

あんしんを飛ばたく力に——京急グループ

なぎさ

nagisa

No.574

京急のまちマガジン

Town Magazine of Keikyū
October 2012

羽田へのアクセス向上と、これからの神奈川県 神奈川県 黒岩祐治知事インタビュー

学ぶ、眺める、集める。魅力がいっぱい!

みんなで楽しむ鉄道ガイド

地元の逸品 vol.10

崎陽軒の「シウマイ弁当」

京急で行く

みかん狩り&紅葉狩りスポットガイド

Lesson 6

トレイン&ウオークで健康生活



「羽田から、世界へつながる。その架け橋が京急です」

今後さらなる拡張や国際線を含む発着枠の拡大が計画されている羽田空港。隣接する神奈川県では、羽田空港を基点としたいっそうの国際化に向けた取組みを推進中です。今年10月には、京急のダイヤ改正にもない、羽田空港への利便性も大幅に向上します。そこで、羽田空港と神奈川県の今後について、黒岩神奈川県知事にお話をうかがいました。

羽田から京急で行く
三浦半島観光に期待

——「京急線」というと、どんなイメージがありますか？何かエピソードがあれば教えてください。

「京急という三浦半島が思い浮かびますね。三浦半島は、たとえば横須賀は軍港というイメージですが、実は農産物

や水産物も豊かな土地です。

私は先日、30年ぶりくらいに城ヶ島を訪れたのですが、波に洗われた荒々しい姿の岩がたっぷり出す風景や、相模湾を隔ててそびえ立つ富士山に感動しました。三崎マグロも美味しいですよ。しかし、その魅力が十分に国内外に発信されていないように思います。これは言い換えれば、三浦半島が

大きなポテンシャルをもった地域だということです」。

——羽田空港は平成25年度には発着回数が年間44・7万回に拡大する予定ですが、羽田空港の再拡張は神奈川県にとってどのようなメリットがありますか？

「羽田空港国際化のさらなる進展は、神奈川県にとって大きなチャンス。今年10月、羽田空港にアクセスする京急のエアポート急行の本数が増え、所要時間が短くなるのは神奈川県にとって嬉しいニュースです。今回のダイヤ改正では、横浜方面からも10分間隔、所要時間23分で羽田空港への直通電車が出るようになる

とのこと、県民にとって羽田空港がさらに近くなると思います。羽田に降り立った国内外の方が京急に乗って神奈川県にやってくるという観光ルートを、いっそう強化したいですね」。

「医食農同源、長期滞在に適した三浦半島

——観光とともに力を入れていることに、地元の農水産物を食べて、健康になろうという「医食農同源」を提唱していると思います。

「『医食農同源』を実践する土地としても、三浦野菜や魚介類など豊かな食材に恵まれ

神奈川県のビジョンを語る黒岩知事





神奈川県知事

黒岩 祐治

Interview

黒岩祐治

くろいわ・ゆうじ

昭和29年生まれ。神戸市出身。昭和55年早稲田大学政治経済学部卒業。フジテレビの報道記者、ニュースキャスターを経て、平成21年国際医療福祉大学教授。平成23年4月より現職。ニュースキャスター時代は、自ら企画・取材・編集まで手がけた救急医療キャンペーンを展開し、救急救命士誕生の契機となった。

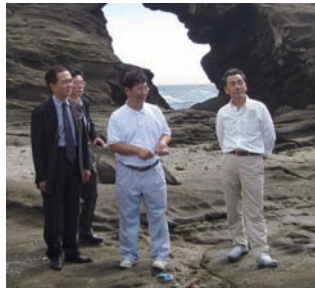

城ヶ島を視察する黒岩知事

た三浦半島は最適です。長期滞在して身も心も健康になるバケーションを楽しむ。あるいは、ここに住んで健康に暮らし長生きする。そんなエリアに三浦半島がなると良いですね。そのためには、鉄道はもちろん、土地開発や観光開発を含め、京急グループ全体で三浦半島を盛り上げていた

だくことを期待しています」。

京浜臨海部から
日本の医療を革新

——神奈川県、横浜市、川崎市で共同申請を行った、羽田空港至近の殿町区域を含む、京浜臨海部ライフイノベーション国際戦略総合特区が国から指定

されました。このきっかけと今後の方向性について、教えてください。

「特区では規制の緩和を受けられることにより、日本では承認されていない薬の使用や、最先端の再生医療の臨床研究の実施を目指しています。また、外国から医師など医療関係者が訪れて交流するのはも

ちるんのこと、世界から最高の医療を受けに訪れるメディカルツーリズムの拠点にしたいと考えています。京急による羽田空港と殿町地区や、研究施設間のアクセスの良さも特区の強みとなります。京急との相乗効果によって、羽田から世界へとつながっていきたいですね」。

10月21日、ダイヤ改正 羽田がますます「近くて便利」に!!

羽田空港国際線ターミナルが開業して、もうすぐ2年。海外旅行や海外出張が、便利で身近になったと感じている方も多いはず。2013年度には発着回数が44.7万回に拡大予定。今後さらに羽田へ気軽に出かけられるよう、京急線は10月21日にダイヤ改正を実施。羽田空港へのアクセスが、ますます近くて便利になります。



横浜方面からも品川・都心からも羽田がもっとラクになります。

横浜から>>>> 上

羽田空港行き

10分 間隔で運転

横浜～羽田空港(国際線)

直通 **23分**

運賃 **440円**

(国内線 26分 / 470円)



横浜

京急蒲田

羽田空港



品川から>>>> 上

羽田空港行き

10分 間隔で運転

品川～羽田空港(国際線)

直通 **12分**

運賃 **400円**

(国内線 15分 / 400円)

学ぶ、眺める、集める。魅力がいっぱい!

みんなで楽しむ 鉄道ガイド

鉄道が好きという、コアなファン
のイメージですが、今、「子鉄」
「ママ鉄」など、鉄道の魅力を気軽
に楽しむ人が増えています。
そこで、鉄道をさまざまな角度か
ら楽しめるスポットをご紹介します。
大人も子どもも、男性も女性も、
それぞれの鉄道の楽しみを見つけ
てみませんか?



原鉄道模型博物館
「いちばんテツモパーク」ジオラマ。

庄巻の世界最大級の鉄道ジオラマが魅力
原鉄道模型博物館

第一
展示室



「原模型の真髄」がテーマの第一展示室に展示された、原氏が小学生の時に製作した想像上の「自由型電気機関車8000号」。

日本鉄道発祥の地・横浜に今年7月に開館した同館。世界的に著名な鉄道模型製作・収集家である原信太郎氏のコレクションを展示しているとあって、今、横浜で最も熱いスポットのひとつです。

原氏の模型の特徴は、車体の色やデザインはもちろん、電車の集電装置であるヒューゲルやパンタグラフなど、部品のひとつひとつが手作りされているということ。鉄道ファンならずともその精巧さに魅了され、いつまで見ていても飽きません。「模型を通して、技術の素晴らしさやモノ作りの楽しさを伝えたい」というのが、同館が目指すところでもあり



丘巻の世界最大級の
鉄道ジオラマが魅力
原鉄道模型博物館

赤いジャンパーが目印のスタッフ。「ジオラマには
ネッシーやオオサンショウウオなど、面白いものが
たくさん隠れているので、見つけてみてね」。

「いちばんテツモパーク」のジオラマ。一般公開
されている一番ゲージの室内ジオラマとしては世
界最大級。一番ゲージとは、縮尺約1/32の鉄
道模型のこと。鉄のレールを鉄の車輪で走行し、
車体の重さもかなりあるので、ゴトンゴトンと走る
音が車体によって異なるのが「聴きどころ」。板
バネ、ベアリング、揺れ枕など、本物の鉄道と同
じ技術が使われている。中央の駅舎はフランス
のリヨン駅がモデル。



① 原氏の自宅をイメージした第二
展示室。奥の壁一面のジオラマ
の写真は、原氏自宅に作られた
「シャングリ・ラ博物館」(非公開)。
左右には、原氏所蔵の膨大な模型
コレクションの一部が飾られている。

② 京急の前身、京浜電気鉄道51
号型51の模型(1924年)。

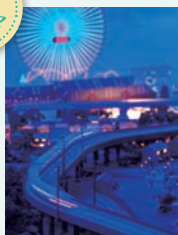

HOゲージ(縮尺約
1/87)の「横浜ジオラ
マ」の昼と夜。左が明
治大正期の横浜駅付
近、右が現在の横浜を
再現している。観覧車
の時計にも注目。ジオ
ラマの世界の時間を示
している。



- ▶ 11:00~18:00 (入館は17:30まで)
- ▶ 火曜日休館(祝日の場合は翌営業日)、年末年始、施設保守点検期間
- ▶ 大人1,000円、中学・高校生700円、小人(4歳以上)500円
- ▶ 「横浜」駅東口から徒歩5分
- ▶ 横浜市西区高島1-1-2 横浜三井ビルディング2F
- ▶ 045-640-6699 ▶ www.hara-mrm.com

また、「横浜ジオラマ」は始
発から終電、そしてまた始発
と照明が移り変わってロマン
ティック。横浜赤レンガ倉庫
のコンサート、中華街の喧噪
など街の音も聞こえてきま
す。ほかに原氏が世界の鉄道
を巡った旅の軌跡や、一番切符
などのコレクション、模型技術
の解説など見所満載です。

ます。
続く第二展示室には、世界と
日本の鉄道模型が「クラシック
木造車輛物語」「私鉄百花繚乱
物語」などテーマごとに展示さ
れています。
そして、なんといっても一番
のみどころは、「いちばんテツ
モパーク」の巨大ジオラマで
す。さまざまな時代、国の蒸
気機関車、電気機関車、電車
が走るだけでなく、街角のカ
フェや駅を行き交う人々など
の風景も精巧で、まるでヨー
ロッパの街を丘の上から眺め
ているよう。これがすべて手
づくりのオリジナルというか
ら驚きです。

鉄道開業時の駅舎外観を当時のままに再現

旧新橋停車場



温故知新

①開業当時の外観が忠実に再現された新橋停車場駅舎。②鉄道歴史展示室の内観。③開業当時の駅舎礎石の遺構。



明治5年、新橋〜横浜間に日本初の鉄道が開業しました。その新橋停車場跡地に駅舎の外観が再現され、内部は「鉄道歴史展示室」になっています。日本の鉄道の発展や汐留の変遷を、遺構や出土物、解説パネルなどで学ぶことができます。年3回開催される企画展も人気で、何度訪れても楽しめます。

- ▶ 11:00~18:00 (入館は17:45まで)
- ▶ 月曜日休館 (祝日の場合は翌営業日) ▶ 入場無料
- ▶ 都営浅草線・大江戸線「新橋」駅 1D出口から徒歩3分
- ▶ 港区東新橋1-5-3 ▶ 03-3572-1872
- ▶ 開催中の企画展「百年前の修学旅行〜ハイカラさんと東京駅の時代」(~11月25日(日)まで)



鉄道をテーマにしたカフェ&バー スチームロコモティブ



店内の巨大ジオラマ(左上)とジオラマで見つけた京急の車両(上)。ジオラマを走る電車は日々違うので、何が走っているかは楽しみ。



FOOD & DRINK

小(S)と大(L)サイズのハンバーグを組み合わせた「SLハンバーグプレート」(1,100円)と、右奥は同店オリジナルの「STEAMLOCOMOTIVEコーヒー」(450円)。

- ▶ 平日11:00~23:00 (L.O.22:00)
- ▶ 土曜日11:00~22:00 (L.O.21:00)
- ▶ 日曜日11:00~20:00 (L.O.19:00)
- ▶ 不定休
- ▶ JR・東京メトロ「有楽町」駅から徒歩1分
- ▶ 千代田区有楽町1-12-1 新有楽町ビル1F
- ▶ 03-3211-0610

店内中央に、有楽町を中心に、東京都心の風景をモチーフにした巨大なジオラマのあるカフェ&バー。走る模型は国鉄時代の車両や日本全国の私鉄などさまざまです。鉄道ファンはもちろん、電車好きの親子連れ、ふらっと立ち寄った人など誰もが楽しめます。フードやドリンクのメニューの名前も鉄道にちなんだものが多くあります。



「とことん鉄道にこだわった店づくりをしています。どんなアイテムやしかけがあるか、楽しみにお越しください」と店長さん。



ホームの
脇に

- ▶ 7:00~22:00 ▶ 京急「横浜」駅下りホーム
- ▶ 1階カウンター席5席、2階52席
- ※ソファ席もあります
- ▶ 045-444-1881



TULLY'S COFFEE with ITOYA 京急横浜駅店



1階カウンター席。

GOODS:

タリーズコーヒーと、文具専門店「伊東屋」が初めてコラボしたショップが、京急横浜駅ナカに誕生。店内には、伊東屋厳選の文具や雑貨コーナーが併設。1階カウンター席からは、ホームに発着する京急電車が見えるので、空き時間を過ごしたり、待ち合わせにぴったりです。店内にあるiPadも使えます。



PRESENT
Check
P15

オープン企画「京急×タリーズ」のオリジナルタンブラー(1,500円)と「京急×タリーズ×イトーヤ」のブックカバー(945円)。

ジオラマで遊ぶ



鉄道ファン、京急ファン必見! ポポンデッタwith京急 レッドトレインガーデン

パーツ&
GOODS

- ▶ 11:30~20:00 不定休
- ▶ 「品川」駅高輪口から徒歩3分
- ▶ 港区高輪3-13-3 シナガワ グース2F
- ▶ 03-5422-9207
- ※ポポンデッタと京急は別事業主体です



鉄道模型の店、ポポンデッタが京急とコラボ。店内には、鉄道模型やジオラマのパーツなどが所狭しと並びます。さらに、京急の景色を盛り込んだジオラマや、京急歴代車両のギャラリー、年表などが展示され、大人も子どもも楽しめます。品川駅からすぐのシナガワグース内にあるので、気軽に立ち寄ってみて!

- ①店内のジオラマでは、土日20分400円、平日200円で、模型の運転ができる(車両レンタル料込み。模型持ち込み可)。
- ②昭和48年~平成元年当時の京急の制服や、パネルが展示された店内。
- ③豊富な品揃えの模型やジオラマパーツ。全国各地の車両模型があるので、コアなファンならずとも、見るだけで楽しい。

京急線がモデルの絵本が刊行!

『おとうさんはうんてんし』

サッカー選手、パン屋さん……。そんな夢をもつ年頃の子どもたちに、「おとうさん、おかあさん」の姿を通して仕事を伝えたいという思いで企画された絵本シリーズの一冊が本書『おとうさんはうんてんし』です。作者の平田さんが京急沿線在住ということで京急線がモデルとなりました。

「仕事はもちろん、子どもの目を通した、仕事をもった父母の家庭での姿や、家族の温かい日常風景を描きたいと思っています」と平田さん。本書にも、

家庭で父と仕事について話しながらさまざまなことを学んでいく子ども、運転中の父を見て誇らしく思う子ども姿などが温かく描かれています。

また、画家の鈴木さんは京急線に何度も乗って、ホームの様子や、京急線がよく見える川沿いの風景を探して絵を描いたのだとか。

子どもはもちろん大人も、本書を読んで京急線に乗れば、新しい発見があったり、家族を見つめ直すきっかけになるかもしれません。



『おとうさんはうんてんし』
平田昌広・作 鈴木まもる・絵
佼成出版社・刊 1,365円



「日常の風景を大切に作品を書いているので、実在する京急線をモデルにできてよかったと思います。この作品が、大人の方も絵本に触れるきっかけになるとうれいいですね」と、作者の平田昌弘さん。

品が、大人の方も絵本に触れるきっかけになるとうれいいですね」と、作者の平田昌弘さん。

京急グッズを買うならここ!

「おとどけいきゅう」鮫洲店



①鮫洲店限定の新旧1000形2本がセットになったプラレール「KEIKYU 1000 SERIES」(5,000円)。行先や種別などのオリジナルシール付。②2100形のランチボックス(1,300円)、③マグカップ(400円)、④箸(500円)

- ▶平日11:00~16:00、土・日・祝日11:00~18:00
- ▶月曜日定休(祝日は営業し、翌日休)、年末年始
- ▶「鮫洲」駅構内 ▶03-5796-6183
- ▶オンラインショップ「おとどけいきゅう」
<http://otodo.keikyuu-sc.com/>

店内のジオラマは、手前が都内の京急沿線、後ろが横須賀近辺の山をイメージ。

京急グッズのオフィシャルオンラインショップ「おとどけいきゅう」。その実売店舗が昨年鮫洲駅構内にオープン。店内には京急沿線の風景をモチーフにしたジオラマや、実物の運転台の一部も展示されています。プラレールやBトレインシヨーティーなどの玩具、また、電車をモチーフにした折りたたみ傘やペットボトルホルダー、キーホルダーなどの小物も充実。京急土産やプレゼントにもぴったりです。



「電車の事は何でも聞いて下さいね」と高野主任。



京急で行く

みかん狩り&紅葉狩りスポットガイド

実りの季節、ウマイ秋&美しい秋を愛でに行きませんか？

柑橘系の甘ずっぱい香り漂う園内、色鮮やかな紅葉が揺れる庭内は、心のリフレッシュにも最適です！

津久井浜観光農園 みかん狩り

武山の麓に広がる津久井浜観光農園は、四季を通じて味覚狩りを楽しめる人気のスポット。太陽と潮風を浴びて育った「津久井浜みかん」は味が濃く、「甘さと酸味のバランスが絶妙」と評判。バーベキューもできます。詳細はお問い合わせを。



- ▶ 10月10日(水)～11月30日(金)、無休 9:00～15:00
- ▶ 小学生以上650円、幼児(3歳以上)500円 ※園内食べ放題。持ち帰り用は別途
- ▶ 「津久井浜」駅から徒歩20分。送迎バス有(期間中毎日)
- ▶ 046-849-5001(現地案内所:期間中毎日) 046-849-4506(JAよこすか葉山:平日)

三浦市農協 みかん狩り組合

三浦市内に点在するみかん園で、もぎたてのみかんが食べ放題。しかも、袋いっぱいのお土産付き！毎年秋の訪れを楽しみに、家族連れから団体まで多くの行楽客で賑わいます。予約しておけば園内でバーベキューを楽しむことも。



- ▶ 10月10日(水)～11月30日(金)、無休(雨天休園)
- ▶ 9:00～15:00(受付時間)
- ▶ 大人800円(お土産みかん1kg付)、小学生700円、園児600円、3歳以下無料 ※園内食べ放題
- ▶ 「三浦海岸」駅から徒歩10分ほか(農園によって異なる)。「三崎口」駅または、「三浦海岸」駅から送迎車有(土日・祝祭日 要相談)
- ▶ 046-888-3151

三溪園 紅葉の古建築公開

いにしへの名建築に寄り添う黄金や深紅に染まった木々。三溪園での散策は、まるで古都を訪れたような贅沢な気分させてくれます。楼閣建築で名高い「聴秋閣」沿いの遊歩道も開放。紅葉に包まれた絶景をご堪能ください。

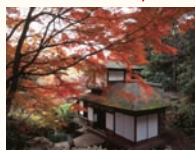

- ▶ 11月23日(金・祝)～12月9日(日)
- ▶ 9:00～17:00(入園は16:30まで)
- ▶ 入園料 大人(中学生以上)500円、小学生200円 ▶ 「横浜」駅東口からバス「本牧三溪園前」下車、徒歩3分
- ▶ 045-621-0634



金沢動物園 ののほな館企画展「秋の彩り展」

毎年10月上旬から12月初旬が、金沢動物園(金沢自然公園)の紅葉の見ごろ。植物区の「ののほな館」では、紅葉や木の実など公園内の秋の見どころを紹介する「秋の彩り展」を開催します。水辺や林で風情の違う秋の景色を楽しんで。



- ▶ 10月1日(月)～12月9日(日)
- ▶ 9:30～16:30 月休(祝日の場合翌日) ※10月は無休
- ▶ ののほな館は無料。動物園は大人500円、子ども200円
- ▶ 「金沢文庫」駅西口からバス「夏山坂上」下車徒歩6分
- ▶ 045-783-9100

池田山公園

もとは備前(岡山)藩主池田家の下屋敷だったという園内は、江戸時代から伝わる池泉回遊式庭園。赤く染まるハゼと約50本のモミジ、黄に色づくカヅラなどが、常緑樹のグリーンと響き合い、秋の交響曲を奏でます。日常の喧騒を忘れ、心洗われる景色です。



しながわ Web 写真館 (品川区) 提供

- ▶ 11月中旬から12月初旬がピーク ※2011年実績
- ▶ 7:30～17:00、12月28日～1月4日は休み
- ▶ 入園無料
- ▶ 都営浅草線「高輪台」駅から徒歩12分、「品川」駅高輪口から徒歩22分
- ▶ 03-3777-1111(品川区役所)

しょうみょうし 称名寺

美しく幽玄な浄土式庭園で知られる古刹、称名寺。朱塗りの反橋と平橋が架かる「阿字ヶ池」を背景に秋の紅葉が舞い散る様は、まるで極楽浄土に誘われるかのよう。樹齢540年と言われるイチヨウの名木も見逃せません。



横浜金沢観光協会提供

- ▶ 11月下旬～イチヨウ、12月初旬～カエデが見ごろ ※天候により異なる
- ▶ 8:30～16:30 ▶ 拝観無料
- ▶ 「金沢文庫」駅から徒歩12分
- ▶ 045-780-3431(横浜金沢観光協会)

横浜名物の定番中の定番 「崎陽軒のシウマイ弁当」

明治41年、当時の横浜駅（現桜木町駅）で構内営業を始めた崎陽軒。横浜名物を作りたいと、中華街で突き出しとして出されていたシウマイに注目。中華街から点心の専門家をスカウトして、「駅で売るから冷めてもいいように」と工夫を重ね、豚肉に干し帆立貝柱を混ぜて、昭和3年、崎陽軒のシウマイが誕生しました。昭和25年にシウマイ娘による販売が始まり、毎日新聞に連載された獅子文六の小説「やっさもっさ」に登場したり、小説が映画化されたことで一気にブレイク。昭和29年には「シウマイ弁当」が発売されました。今では横浜名物といえば真っ先に名前が挙がる崎陽軒の「シウマイ弁当」。帰省土産や会社帰りに家へのお土産に買ったたり、夕食を「シウマイ弁当」にしたりと、浜っ子の生活になくてはならない味となっています。



「昔ながらのシウマイ」に入っているしょう油入れの「ひょうちゃん」は、漫画家の横山隆一さんが描いたもの。いろは48文字にちなみ48種類ある。上の写真は15個入用のひょうちゃん。下は30個入用の形で形が少し違う。



崎陽軒広報・マーケティング部の西村浩明さん。「京急沿線の方にも夫々永くご愛顧いただけてうれしいです」

地元の逸品
vol.10
横浜市

Information

株式会社崎陽軒

▶「横浜」駅東口から徒歩5分 ▶横浜市西区高島2-12-6
▶0120-882-380 ▶シウマイ弁当（750円）は、神奈川県・東京都を中心に、京急線駅構内（品川駅下り、横浜駅中央改札内・上り、上大岡駅改札内）ほか関東近県約140店舗で発売。



崎陽軒から「なぎさ」読者にシウマイ弁当はさめるマグネットとひょうちゃんの携帯クリーナーストラップをセットで3名さまにプレゼント。応募方法はP15をご覧ください。

歩くのが楽しくなる！ コースづくり ア・ラ・カルト

ウォーキングの前後の体操やストレッチもお忘れなく！ケガ予防と疲労回復に効果的です。



食欲の秋を 味わう

評判のお店へGO! ランチウォーク



グルメなあなたには、ランチを組み込んだウォーキングコースがぴったり。待ち合わせ場所からお店までを直線で結ばず、公園や遊歩道など、景色のよい場所を経由するのがコツ。

- 歩きやすい靴と服装で出かける。
- 空腹すぎる状態では歩かない。
- 食後1時間はゆったり過ごし、帰路はバスを使うか、散歩程度にする。

トレイン&ウォークで 健康生活

6

Lesson

京急沿線には魅力的な場所がいっぱい！電車に乗ってプチ旅行気分のウォーキングに出かけませんか？これから始める人にもってこい、秋ならではの楽しみをプラスしたコースづくりのヒントをお届けします。

ウォーキングを続けるコツは、好きなことと関連づけること。たまにはちよつと足を延ばして、新しい楽しみを探してみましよう。評判のお店、広報に出でいたイベント、きつかけは何でもOK。目的地までの間に「歩く時間」を組み込むと、思わぬ発見があるんです。

また、ウォーキング大会への参加もおすすめ。自然や史跡をめぐるのも楽しいし、仲間ができる励みになります。



西田富美子さん
社団法人日本ウォーキング協会専門講師。健康ウォーキング指導士、歩育コーチ。

健康づくりと西区再発見の一石二鳥！ 西区ハマのウォーキングフェスティバル

コースは約5kmと約10kmを用意。先着1,000名に参加賞プレゼントほか、ゴール会場では抽選会やお汁粉の提供も。

開催日／12月9日(日) 荒天中止※要事前申込
集合・解散／戸部公園運動広場集合(最寄駅:京急線「戸部」駅)→みなとみらい臨港パーク潮入の池解散
当日参加費／大人(高校生以上)300円、小・中学生100円
Tel／045-320-8390/8393(西区地域振興課)

TOKYOウォーク2012 第5回大会 浅草・両国エリア

「東京」の現在を歩く、全5回シリーズの最終回。東京スカイツリーを間近に見つ下町を歩きます。

開催日／12月15日(土)
集合・解散／猿江恩賜公園(江東区)
当日参加費／大人1,500円、中学生・75歳以上1,000円、小学生以下無料 ※事前申込割引有
Tel／03-5256-7855(日本ウォーキング協会)

全国のウォーキングステーション

「自分でコースを作るのは苦手」「自分のペースで好きなどに歩きたい」という人は、日本市民スポーツ連盟認定の「通年コース」を利用するのも手。日本全国に設置されたステーションでは、そこを起点とした10~20kmの周囲コースのマップを用意。完歩認定スタンプを貯めると、歩いた回数や距離に応じて認定証(有料)も。

期間／随時参加
コース利用料／200円(コースマップ付)
ステーション一覧／
<http://ivv-jva.com/walkingstations.html>
※日本ウォーキング協会HPのトップページからも入れます。

社団法人日本ウォーキング協会

Tel／03-5256-7855 Web／www.walking.or.jp

バックナンバーは「京急まちWeb」で閲覧できます。
www.keikyu-ensen.com/magazine



歩数と時間と距離の目安 1000歩=10分=700m

「歩いてよかった」と思える無理のない計画を立てましょう。
上記の目安は時速約4km「歩幅70cmでふつうに歩く」例。
最初は10分ぐらい歩くことから始めてみては？

電車を出かけてみよう！ 沿線おすすめウォーク

イラスト／にしごりみ

よこすか京急沿線ウォーク2012 第3回「観艦式記念 艦船見学ウォーク」

3年に一度の大イベント、自衛隊観艦式がテーマ。艦隊が集結する様子は必見です。

開催日／10月13日(土)雨天決行(荒天中止)
集合・解散／「追浜」駅集合→「汐入」駅解散

第4回「逗子グルメと二子山ハイキング」

三浦半島の豊かな自然と美味しいものに会えるハイキング。山頂から眺める海は格別です。

開催日／11月17日(土)雨天決行(荒天中止)
集合・解散／「京急田浦」駅集合→「新逗子」駅解散

上記ともに参加費／無料 事前申込不要・現地受付時間:9:00～11:00(受付次第随時出発。ゴール受付15:00まで)

Tel／046-822-8300(横須賀集客促進実行委員会)
平日9:00～17:00

当日開催確認／046-822-2500(横須賀市コールセンター)7:00～

スポーツの 秋を堪能

無理なく歩ける W公園ウォーク

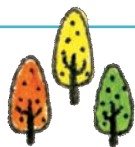

がっちり歩きたい方には、公園から公園までを結んだコースを提案。スタート前にしっかりと準備運動を行い、ゴールした後に足をもみほぐしておく、翌日の疲れが違います。

- 歩きやすい靴と服装で出かける。
- 公共施設やコンビニなど、途中でトイレや休憩のとれる場所があるか確かめておこう。
- スーパー銭湯などをゴールにするのも手。

芸術の秋を 楽しむ

目的の施設まで ひと駅ウォーク



芸術鑑賞、スポーツ観戦などが趣味のあなたには、目的施設の最寄駅よりひとつ手前で下車して歩く「ひと駅ウォーク」がおすすめ。知らない街を歩き、小旅行気分も味わえます。

- 歩きやすい靴と服装で出かける。
- 帰路は最寄駅から戻ってOK。無理しない。
- 公共施設やコンビニなど、途中でトイレや休憩のとれる場所があるか確かめておこう。

東海道 風景街道(よこはま三宿ウォーク) 旧東海道「通行手形」ウォーク

「通行手形」のサービスを利用して、横浜市内を通る東海道の歴史やご当地の美味しい味を楽しみながら、のんびりと歩きませんか?スタンプを集めると、「プチお土産」がもらえます。

開催期間／～11月30日(金)

参加費／500円(通行手形代)

通行手形販売所／神奈川区役所売店・保土ヶ谷区役所売店・戸塚区役所売店ほか

Tel／宿場そば「桑名屋」045-331-0233



通行手形イメージ



松並木(横浜市保土ヶ谷区内)



沿線の新着情報

京急電鉄

個人投資家向け 会社説明会開催

11月30日(金)に、個人投資家の皆さまに京急グループの事業や京急電鉄の株式の魅力などをご理解いただくため、会社説明会を開催いたします。当日は、テレビなどで活躍中の経済ジャーナリスト・内田裕子さんによる特別講演や、京急電鉄社長によるグループ事業などの説明に加え、京急グループの経営トップとの懇談会(お茶菓子つき)も実施します。皆さまのお申し込みをお待ちしております。詳細につきましては、ホームページ、ポスターなどをご覧ください。



▶「京急電鉄 IR」で検索! 内田裕子さん

- ▶開催日時:11月30日(金) 14:30~16:30
- ▶会場:シナガワ ゲース1階 TKPガーデンシティ品川 ボールルーム「品川」駅高輪口から徒歩3分
- ▶参加費無料
- ▶内容:
 - ◆経済ジャーナリスト・内田裕子さんによる特別講演
 - ◆京急電鉄社長による京急グループ事業説明
 - ◆京急グループ経営トップとの懇談会(お茶菓子つき)
- ▶11月11日(日)までに下記にお電話ください。
- ▶お申し込み・お問い合わせ:
京急ご案内センター03-5789-8686または045-441-0999
(受付時間:平日7:30~21:00、土・日・祝日9:00~17:00)
※応募者多数の場合は、抽選とさせていただきます。ご当選者の発表は出席票の発送を持って代えさせていただきます。
※ご同伴は1名様のみ承ります。

イベント

第39回川崎みなと祭り ~港がつなぐ世界の笑顔~

「川崎港の使命と現状について理解を深め、親近感を高めてもらえれば」と、今年も港に関する展示や物産、催しなど、川崎港の魅力が満載です。隣接する日本食肉流通センターでは「ちくさんフードフェア」を同時開催。ご家族でおでかけください。



- ▶10月6日(土)・7日(日)10:00~16:00
- ▶川崎マリエンおよび周辺・東公園
- ▶「川崎」駅東口から会場直行無料バス(約5分間隔で運行)
- ▶044-287-6009(川崎みなと祭り実行委員会)

京急百貨店

オンラインショップ「吉日屋」 10月1日(月)10:00 OPEN!

フォーマルなギフトから誕生日や自分へのご褒美ギフトまで、京急百貨店がセレクトした1,000アイテムを超える商品から、吉日シーンに合わせてお選びいただけます。



吉日屋

※新規会員登録の方に対象商品10%OFFクーポンを進呈します。

キ ャ ジ ャ

▶ <http://kichijitsuya.jp> または「吉日屋」で検索!

京急ステーションコマース



京急×永谷園コラボ商品 京急限定「おとなのふりかけミニ」

京急限定「おとなのふりかけミニ」は外箱には京急電車をデザインし、個包装の小袋にもふりかけ図鑑と題し、5種類の車両写真とミニ解説をつけました。5つの味が楽しめる各4袋づつ20袋入りです。見て楽しい、食べておいしい、秋の行楽・運動会シーズンを迎え、お弁当のお供にピッタリの一品です。



- ▶500円 ▶京急線駅売店(セブンイレブן京急ST、京急ステーションストア)、京急グッズショップ「おとどけいきゅう鮫洲店」、オンラインショップ「おとどけいきゅう」(<http://otodo.keikyu-sc.com>)などで販売。

葉山マリーナ

葉山マリーナからお届け オンラインショップOPEN!

葉山マリーナオリジナルTシャツ、ポロシャツ、トレーナーや小物をはじめ、人気マリブランドヘリーハンセン、カンタベリーなども多数揃います。24時間いつでも、あなたにぴったりの素敵なアイテムが必ず見つかります。



▶「葉山マリーナオンラインショップ」で検索!
www.hayamamarina.onlineshop.com



秋のおでかけ情報

PRESENT
check!

音楽教室

さまざまな楽器を体験しよう! Autumnミニコンサート

ヤマハ講師によるAutumnコンサートを開催。ドラムやサクソフォンなどの楽器体験もできます。さまざまな楽器を聴いて、触れて、楽しむチャンス。電話にてお申し込みのうえ、お気軽にご参加ください。



- ▶ 11月3日(土・祝) 1部/11:00~11:30(体験11:40~)、2部/15:00~15:30(体験15:40~) ※演奏&楽器体験はドラム、トランペット、サクソフォン、クラリネット、ピアノの5種
- ▶ 会場:フンド楽器ソナレ上大岡(「上大岡」駅西口からすぐ。りそな銀行上6F)
- ▶ 入場無料(要予約) ▶ 045-840-0770

京急グループ

京急カレンダー2013好評発売中

2013年の京急カレンダーは壁掛けと卓上の2種類が発売中。壁掛けは「京急電車のある風景」をテーマに、皆さまからご応募いただいた写真で構成。卓上は、毎年好評をいただいている京急電車の新ビジュアル。いずれもなくなくなり次第、販売終了。購入はお早め!



- ▶ 壁掛け1,050円、卓上500円
- ▶ 京急線駅売店(セブン-イレブン京急ST、京急ステーションストア)、おとどけいきゅう鮎洲店、オンラインショップ「おとどけいきゅう」 ※壁掛けは京急百貨店、京急ストア、もともちユニオン、ヨコサン、スパークでも販売 ※一部店舗を除く



京急からのお知らせ

京急線における災害発生時の対応について

お客さまにはご迷惑をおかけして誠に恐縮ですが、ご理解・ご協力のほど、よろしく願いいたします。

【地震発生時】

- ①地震を感知したら列車は停止させます。
- ②震度5強以上の場合は、要注意箇所点検を行うため、運転再開に時間を要します。

【暴風雨接近時】

原則として風速30m/秒以上で状況により運転見合わせを行います。規制値は地形などを考慮して場所により異なります。

【お客さまの避難誘導・案内】

- ①安全確認のため、お客さまには一旦駅構外へ出ていただくことがあります。駅構内の安全が確認でき次第、お客さまが駅構内に一時滞留できるようにいたします。
- ②大規模火災の有無、津波のおそれなど、災害の状況を踏まえて避難誘導のご案内を行います。
- ③自治体による帰宅困難者一時滞在施設が開設された場合、ご案内いたします。

【お客さまへのお願い】

- ①駅や列車からの避難の際は、係員の指示に従ってください。特に勝手に線路内に降りることは大変危険です。
- ②災害時には、むやみに移動を開始せず、安全を確認したうえで、職場や外出先などに待機してください。
- ③行政機関などから発信される情報を確認したうえで、冷静に行動してください。

PRESENT

A

崎陽軒

シウマイ弁当はさめるマグネット&ひょうちゃんの携帯クリーナーストラップ
3名さま
詳しくはP11をご覧ください。



C

京急ステーションコマース「おとなのふりかけミニ」&2013卓上カレンダーセット
5名さま



B

「京急×タリーズ」オリジナルタンブラー&「京急×タリーズ×イトーヤ」ブックカバーセット
3名さま



D

三溪園
ご招待券
5組10名さま

はがきには ①A~D賞のうちご希望の賞品、②郵便番号・住所・電話番号、③氏名・年齢、④本誌の入手場所、⑤今月号で面白かった記事、⑥本誌についての感想をご記入のうえ、ご応募ください。

締め切りは、
10月22日(月)必着
※当選者の発表は、賞品の発送をもって代えさせていただきます。

宛先/〒108-8720
日本郵便高輪支店私書箱65号
『なぎさ』574号 プレゼント係

※次号は12月1日(土)発行予定です

あんしんを羽ばたく力に——京急グループ

羽田へ ラクに

もっと!



10.21 ダイヤ 改正!

10/21 [日] 品川⇄羽田空港 快特倍增 START!

◎品川-羽田空港 国内線15分 国際線12分 ◎横浜方面-羽田空港 エアポート急行倍增!

※表示時間は、日中の標準時間です。運行状況により、多少異なります。



京急線の時刻や運賃など京急に関するお問い合わせは

京急ご案内センター (平日7:30~21:00 土日・祝日9:00~17:00)

※営業時間は変更になる場合がございます。

03-5789-8686 / 045-441-0999

京急ホームページ www.keikyu.co.jp

KEIKYU
京急電鉄

なぎさ

No.574 October 2012

なぎさ574号 平成24年10月1日発行

発行：京急急行電鉄株式会社 〒108-8625 東京都港区高輪2-20-20

編集：株式会社京急プロエンタープライズ 印刷：山陽印刷株式会社

TEL:03-5789-8686

表紙の写真：京急蒲田駅付近